

Portail Data Autonomie

Construisons l'avenir de l'autonomie avec la donnée

21 mai 2026

La Caisse nationale de solidarité pour l'autonomie (CNSA) : rôle et missions

PRESENTATION

La CNSA, branche Autonomie de la Sécurité sociale, a été créée en 2004 pour sécuriser le financement des aides à l'autonomie et renforcer l'équité d'accès aux aides à l'autonomie des personnes âgées et des personnes en situation de handicap.

La prévention de la perte d'autonomie et des surhandicaps et leur compensation, c'est-à-dire la mise en œuvre d'aides pouvant faciliter la vie au quotidien, **sont au cœur de sa mission.**

Pour mener son action en faveur de l'aide à l'autonomie des personnes âgées et des personnes en situation de handicap, la CNSA s'appuie sur ses partenaires :

- les agences régionales de santé (ARS),
- les conseils départementaux,
- les maisons départementales des personnes handicapées (MDPH) et les maisons départementales de l'autonomie (MDA).

MISSIONS

Veiller à l'équilibre financier de la branche

Garantir l'équité, la qualité et l'efficacité de l'accompagnement des personnes âgées et des personnes handicapées

Financer et piloter des dispositifs

Informar des personnes âgées, des personnes handicapées et de leurs proches aidants

Contribuer à la recherche et à l'innovation

Contribuer à la réflexion sur les politiques de l'autonomie

Participer à l'attractivité des métiers

Depuis 2021,
la CNSA est
devenue
Caisse nationale
de sécurité
sociale,
dédiée à
l'autonomie

Contexte

Présentation des fondamentaux

Gouvernance des données

Enjeux

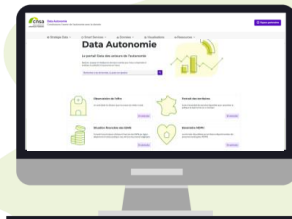

La gouvernance des données permet à la CNSA de **sécuriser, structurer et valoriser ses données** pour renforcer le pilotage stratégique des politiques publiques de l'autonomie. Cette démarche permet de **favoriser une plus grande transversalité et une meilleure collaboration entre les acteurs du médico-social**.

1^{er} enjeu

Faciliter l'accès aux données en levant les freins techniques et organisationnels

2^{ème} enjeu

Sécuriser et simplifier les échanges d'informations avec les partenaires

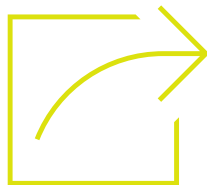

3^{ème} enjeu

Diffuser une **culture active de la donnée** au sein des équipes pour améliorer les prises de décision.

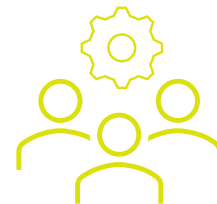

Portail Data Autonomie en coup d'œil

DESCRIPTION ET USAGES

Le Portail Data Autonomie (PDA) est le **portail de référence pour explorer, comprendre et publier les données** de la branche autonomie. Il s'inscrit dans la stratégie Open Data de la CNSA et répond aux **engagements n°15 et n°16 de la COG 2022-2026**.

Le Portail Data Autonomie permet plusieurs usages :

- **Mettre à disposition des données** agrégées et anonymisées en **libre accès (Open data)** ainsi que des indicateurs de l'offre médico-sociale, des dépenses CNSA,... **pour améliorer l'autonomie**.
- **Mettre en avant la vision servicielle de la CNSA**, en proposant des outils qui permettent d'interpréter les données et d'aider à la prise de décision.
- **Accroître la visibilité des initiatives existantes de la branche** : Baromètre MDPH, Portrait des territoires...

PUBLIC VISÉ

- **Grand public** : chercheurs, étudiants, journalistes, agents CNSA, décideurs publics...
- **Partenaires habilités** : MDPH, ARS, Conseils Départementaux, CRT, Fédérations...

ENJEUX

- **Accès équitable aux informations publiques**, produites ou détenues par la branche autonomie
- Données ouvertes, fiables et valorisées pour **stimuler l'innovation** et améliorer la prise en charge de l'autonomie
- **Transparence améliorée de la branche** sur la gestion de ses ressources pour une confiance renforcée du public
- **Interface simple, intuitive**, et contenu éditorial adapté au grand public
- Accès à un **espace commun inter Sécurité Sociale (CNSA, CNAM, CNAV, CNAF, URSSAF)** pour réutiliser les jeux de données mis à disposition par ces caisses
- **Gouvernance** et traçabilité des données faisant l'objet de **conventions de transmission de données** avec les partenaires

Portail Data Autonomie

Un portail disposant de deux espaces segmentés

ESPACE GRAND PUBLIC

Public ciblé :

Grand public : chercheurs, étudiants, journalistes, agents CNSA, décideurs publics...

Ce que ça apporte:

- Vitrine claire de la **stratégie Open data** de la CNSA
- **Données ouvertes**, standardisées et **accessibles** pour téléchargement sous différents formats (CSV, XLSX, JSON..)
- **Indicateurs et représentations graphiques** réalisés à partir des données ouvertes
- Lecture des **tendances par territoire**

ESPACE PARTENAIRES

Public ciblé :

MDPH, Agences Régionales de Santé, Conseils Départementaux, Centres de Ressources Territoriaux, Fédérations...

Ce que ça apporte :

- **Accès sécurisé aux données selon les termes des conventions de transmission de données**
- **Gouvernance et traçabilité des transmissions de données** (consultations, téléchargements) **faisant l'objet de conventionnement** avec les partenaires
- **Indicateurs et représentations graphiques enrichis** issus des données mises à disposition

Portail Data Autonomie

Les chiffres clés à retenir entre mai 2025 et avril 2026

#1

+ 16 700
utilisateurs ont
consulté le Portail
Data Autonomie
depuis son lancement

#2

90 actions réalisées en
moyenne par chaque
utilisateur durant sa
consultation du Portail

#3

+ 9 000
téléchargements de
jeux de données
publiés

Principales fonctionnalités

Portail Data Autonomie

Les différents modules du portail Data Autonomie

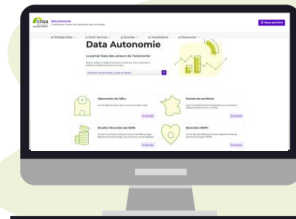

Le Portail Data Autonomie est le portail de référence pour explorer, comprendre et publier les données de la branche autonomie. Il s'inscrit dans la stratégie Open Data de la CNSA et répond aux engagements n°15 et n°16 de la COG 2022-2026.

OPEN DATA

Le portail Open Data offre au grand public la possibilité d'**explorer, d'analyser et de réutiliser des données ouvertes** pour mieux comprendre et améliorer les conditions de vie des personnes en perte d'autonomie.

OBSERVATOIRE

L'observatoire est un outil dédié aux acteurs du secteur médico-social pour **éclairer le pilotage de l'offre sur le territoire et orienter les décisions d'allocation des ressources financières**.

VISUALISATIONS

Explorer des tableaux de bord thématiques sur l'activité de la CNSA et de ses partenaires, **consulter des indicateurs clés** pour comparer facilement les données.

DEMANDE DE DONNÉES

Le portail permet de répondre aux demandes de données spécifiques via un espace partenaire et via un formulaire en ligne pour les chercheurs, les étudiants, les journalistes, etc.

PORTRAITS DES TERRITOIRES

BAROMÈTRE MDPH

SITUATION FINANCIÈRE ESMS

Redirection depuis le Portail Data Autonomie vers les pages existantes pour en améliorer leur visibilité

OPEN DATA – CATALOGUE DE DONNÉES

USAGES

- **Explorer, analyser et réutiliser** les données ouvertes sur la branche Autonomie
- **Accéder facilement** à plus d'une trentaine de jeux de données fiables et standardisés.
- **Répond** à l'obligation légale d'Open Data pour les administrations publiques

FONCTIONNALITÉS

- **Recherche avancée** sur les jeux de données par thème, territoire ou mot clé
- **Téléchargement multi-format** (CSV, Excel, API) pour intégrer les données dans des outils
- **Prévisualisation interactive** afin d'explorer les données avant de les télécharger
- **Suivi des versions et des dates de mises à jour** des jeux de données

Apérçu du catalogue des jeux de données

Exemple d'une vue tableau d'un jeu de données du catalogue

Vue détaillée d'un jeu de donnée

OBSERVATOIRE DE L'OFFRE

USAGES

- **Piloter l'offre sur votre territoire** avec des données fiables
- **Appuyer les décisions** d'allocation des ressources financières sur des indicateurs objectifs et vérifiés.
- **Comparer et suivre** l'évolution dans le temps des territoires

FONCTIONNALITÉS

- Une **cartographie de l'accessibilité de l'offre médico-sociale** par territoire et type d'offre (PA, PH-adultes, PH-enfants)
- Une **cartographie du prix journalier moyen en EHPAD** pour une chambre seule en hébergement permanent
- Des **indicateurs clés** : démographiques, description de l'offre, dépenses & investissements
- **Répertoire des structures** par territoire sélectionné

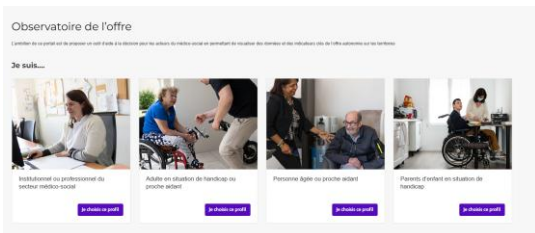

Aperçu des profils d'utilisateurs du portail

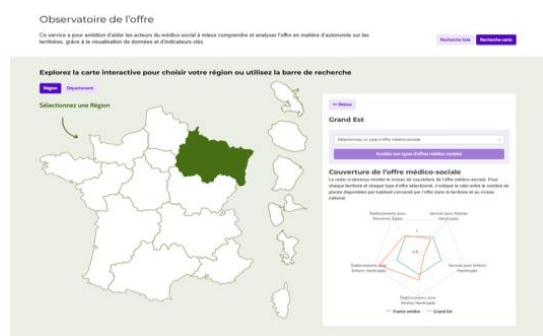

Aperçu de la carte interactive permettant de choisir la région / département ainsi que le niveau de couverture de l'offre médico-social

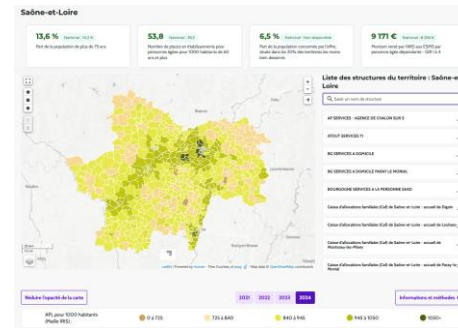

Aperçu de la carte représentant l'indicateur d'accessibilité potentielle localisée (APL) et des chiffres clés

TABLEAUX DE BORDS / VISUALISATIONS

USAGES

- **Explorer plusieurs tableaux de bords thématiques** sur l'activité de la CNSA et de ses partenaires
- **Consulter des indicateurs clés** et comparez facilement les données
- **Bénéficier de tableaux de bord spécifiques** pour les partenaires habilités

Visualisations
Tous les Tableaux de bords

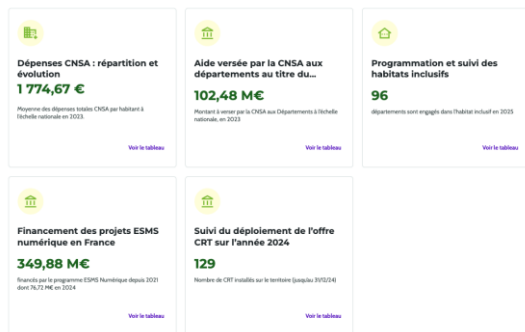

Aperçu des indicateurs clés et des tableaux de bord

FONCTIONNALITÉS

- **5 tableaux de bord** sur les thématiques suivantes : Programmation et suivi de l'habitat inclusif, Déploiement de l'offre CRT, Répartition et évolution des dépenses CNSA, Financement des projets ESMS numérique, Aide versée par la CNSA aux départements (Art. 43)
- **Cartes, filtres et outils de comparaison** pour accéder facilement à la donnée
- Pour les partenaires, **des tableaux de bords adaptés à leurs besoins en pilotage stratégique et opérationnel**

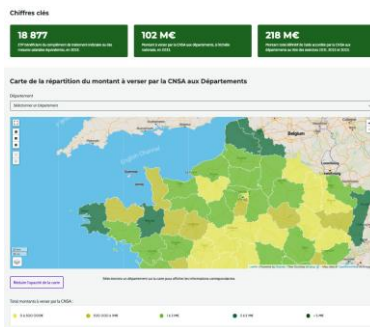

Aperçu de la visualisation des aides versées par la CNSA aux départements

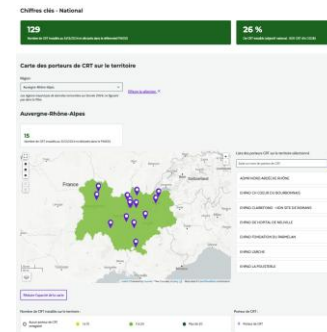

Carte de l'implémentation des porteurs de CRT à la maille régionale

Cas d'usages

Accessibilité de l'offre médico-
sociale

Observatoire de l'offre

Focus sur le module Accessibilité de l'offre médico-sociale

DESCRIPTION

L'Observatoire de l'offre se positionne comme un outil d'aide à la décision en mettant à disposition des données permettant d'éclairer les dynamiques territoriales.

Un premier cas d'usage concerne l'**indicateur d'accessibilité potentielle localisée (APL)**. Développé par la CNSA à partir des travaux DREES, cet indicateur mesure l'**adéquation entre l'offre médico-sociale et les demandes de la population**.

L'APL combine trois paramètres : la capacité d'accueil de l'offre en question, la population potentiellement concernée et la distance d'accès aux structures.

Il est calculé à plusieurs échelles territoriales : l'IRIS (Îlots Regroupés pour l'Information Statistique) pour la maille départementale, et l'EPCI (Établissement Public de Coopération Intercommunale) pour la maille régionale.

UN APERÇU

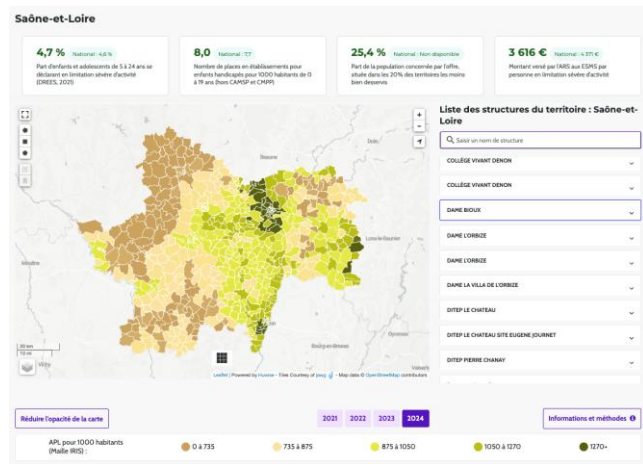

Observatoire de l'offre

Focus sur le module Accessibilité de l'offre médico-sociale

Data Autonomie

Le portail Data des acteurs de l'autonomie

Explorez, analysez et réutilisez les données ouvertes pour mieux comprendre et améliorer la solidarité et l'autonomie en France.

Recherchez un jeu de données, ou posez une question

Observatoire de l'offre

Un outil d'aide à la décision pour les acteurs du médico-social.

[En savoir plus](#)

Portrait des territoires

Accès à l'ensemble des données disponibles pour caractériser la politique de l'autonomie sur un territoire.

[En savoir plus](#)

Situation financière des ESMS

Consultez les principaux indicateurs financiers des ESMS par région, département et statut juridique, issus de leurs documents budgétaires.

[En savoir plus](#)

Baromètre MDPH

Les données clés publiées par les Maisons départementales des personnes handicapées (MDPH).

[En savoir plus](#)

Observatoire de l'offre

Focus sur le module Accessibilité de l'offre médico-sociale

Observatoire de l'offre

L'ambition de ce portail est de proposer un outil d'aide à la décision pour les acteurs du médico-social en permettant de visualiser des données et des indicateurs clés de l'offre autonomie sur les territoires

Je suis...

Institutionnel ou professionnel du secteur médico-social

Je choisis ce profil

Personne âgée ou proche aidant

Je choisis ce profil

Adulte en situation de handicap ou proche aidant

Je choisis ce profil

Parents d'enfant en situation de handicap

Je choisis ce profil

Observatoire de l'offre

Ce service a pour ambition d'aider les acteurs du médico-social à mieux comprendre et analyser l'offre en matière d'autonomie sur les territoires, grâce à la visualisation de données et d'indicateurs clés.

Vue tableau

✓ Vue graphique

Explorez la carte interactive pour choisir votre territoire

✓ Région Département

Auvergne-Rhône-Alpes

Sélectionnez une Région

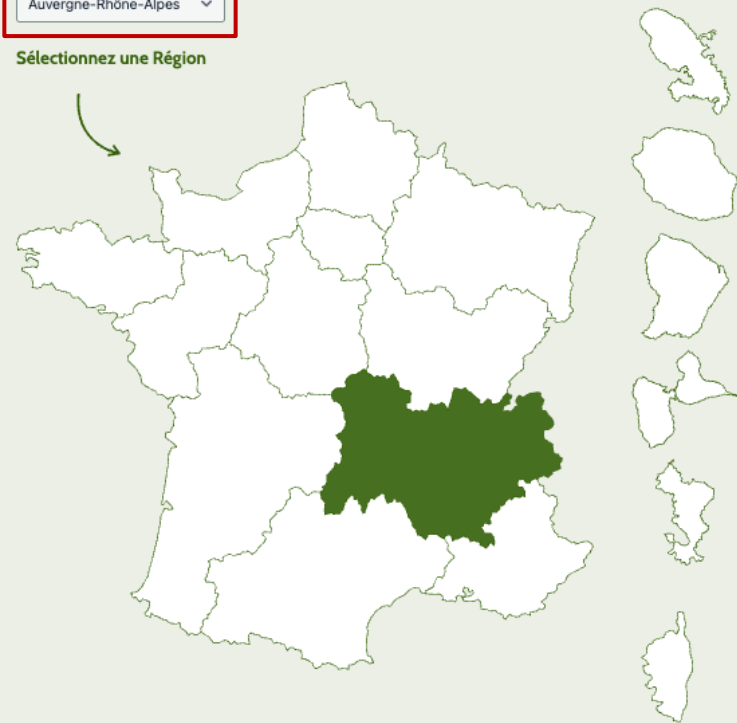

← Retour

Auvergne-Rhône-Alpes

Sélectionnez un type d'offre médico-sociale

Accéder aux types d'offres médico-sociales

Couverture de l'offre médico-sociale

Le radar ci-dessous montre le niveau de couverture de l'offre médico-sociale en 2024. Pour chaque territoire et chaque type d'offre sélectionné, il indique le ratio entre le nombre de places disponibles par habitant concerné par l'offre dans le territoire et au niveau national.

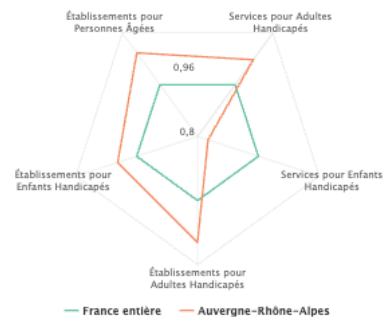

Sélection du territoire et du type d'offre

Exemple avec le choix d'une région

Auvergne-Rhône-Alpes

Observatoire de l'offre

Ce service a pour ambition d'aider les acteurs du médico-social à mieux comprendre et analyser l'offre en matière d'autonomie sur les territoires, grâce à la visualisation de données et d'indicateurs clés.

[Vue tableau](#)

[Vue graphique](#)

Explorez la carte interactive pour choisir votre territoire

Région [Département](#)

Saône-et-Loire

Sélectionnez un Département

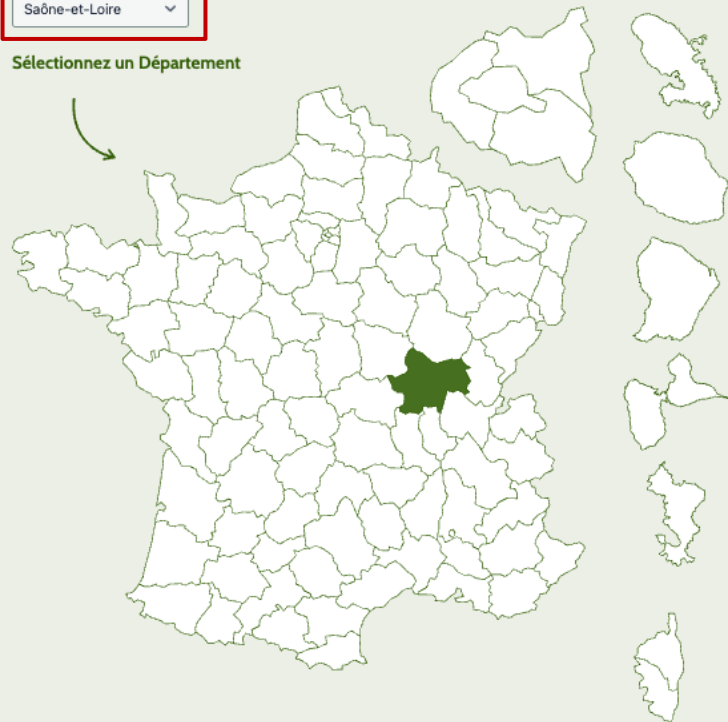

[← Retour](#)

Saône-et-Loire

Établissements pour Personnes Âgées

Accéder aux types d'offres médico-sociales

Couverture de l'offre médico-sociale

Le radar ci-dessous montre le niveau de couverture de l'offre médico-sociale en 2024. Pour chaque territoire et chaque type d'offre sélectionné, il indique le ratio entre le nombre de places disponibles par habitant concerné par l'offre dans le territoire et au niveau national.

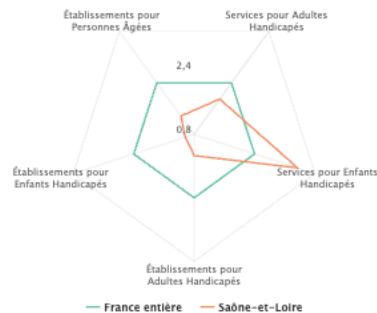

Sélection du territoire et du type d'offre

Exemple avec le choix d'un département
Saône-et-Loire
Et de l'offre
Établissements pour Personnes Âgées

Département: 71 - Saône-et-Loire

Type d'offre médico-sociale: Établissements pour Personnes Âgées

Catégorie structures médico-sociales: Sélectionnez un type d'offre médico-s...

Catégorie autres structures: Sélectionnez une catégorie pour les au...

Saône-et-Loire

13,6 % National : 10,3 %

Part de la population de plus de 75 ans

53,8 National : 39,3

Nombre de places en établissements pour personnes âgées pour 1000 habitants de 60 ans et plus

6,5 % National : Non disponible

Part de la population concernée par l'offre, située dans les 20% des territoires les moins bien desservis

9 171 € National : 8 256 €

Montant versé par l'ARS aux ESMS par personne âgée dépendante - GIR 1 à 4

Indicateurs clés du territoire sélectionné

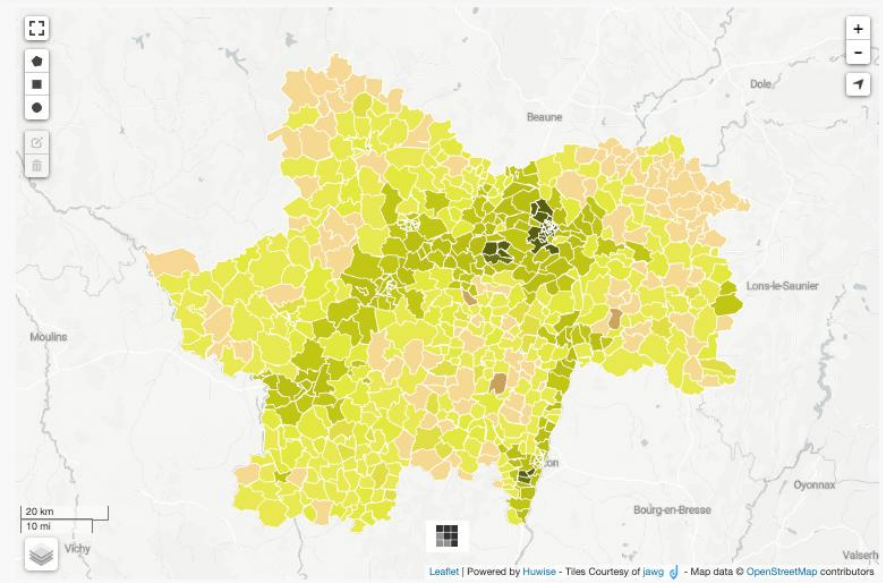

Liste des structures du territoire : Saône-et-Loire

- Q Saisir un nom de structure
- EHPAD FOYER SAINTE MARIE
 - EHPAD ISSY L'VEVQUE
 - EHPAD LA CHANSONNIERE
 - EHPAD LA MAISON D'EOLE
 - EHPAD LA MAISON DE L AMANDIER
 - EHPAD LE PARC DES LOGES
 - EHPAD RESIDENCE LES REFLETS D ARGENT
 - EHPAD RESIDENCE SAINT-HENRI
 - EHPAD VILLA THALIA

Carte représentant l'indicateur d'Accessibilité Potentielle Localisée (APL) à l'échelle de l'IRIS pour l'offre **Etablissements pour Personnes Âgées** dans le territoire sélectionné

Réduire l'opacité de la carte

2021 2022 2023 **2024**

Informations et méthodes

APL pour 1000 habitants (Maille IRIS):

- 0 à 725
- 725 à 840
- 840 à 945
- 945 à 1050
- 1050+

Département: 71 - Saône-et-Loire
Type d'offre médico-sociale: Établissements pour Personnes Âgées
Catégorie structures médico-sociales: Sélectionnez un type d'offre médico-s...
Catégorie autres structures: Sélectionnez une catégorie pour les au...

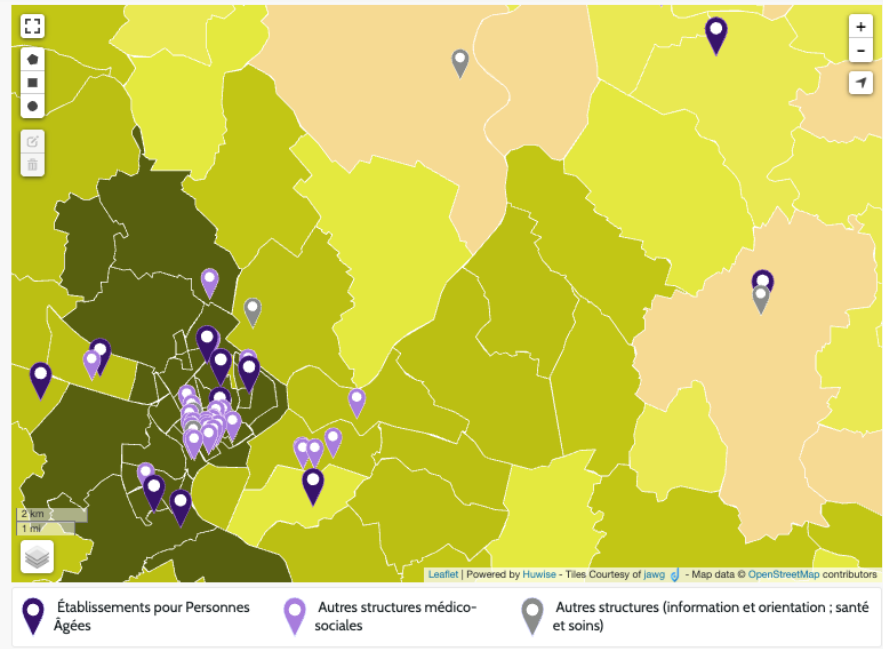
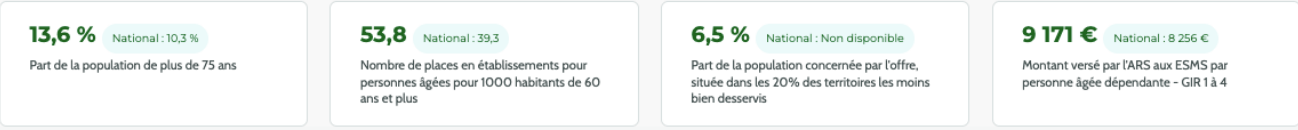

Liste des structures du territoire : Saône-et-Loire

- Q Saisir un nom de structure
- EHPAD LA MAISON DE L AMANDIER
 - EHPAD LE PARC DES LOGES
 - EHPAD RESIDENCE LES REFLETS D ARGENT
 - EHPAD RESIDENCE SAINT-HENRI
 - EHPAD VILLA THALIA
 - FL AUTUN PARC FLEURI
 - FL DIGOIN LA FOUGERAIE
 - FL GIVRY
 - FL LES CORDELIERS LOUHANS

La géolocalisation des structures ayant permis le calcul des APL sont représentées en violet sur la carte. Pour l'offre **Établissements pour Personnes Âgées**, l'APL porte uniquement sur les EHPAD.

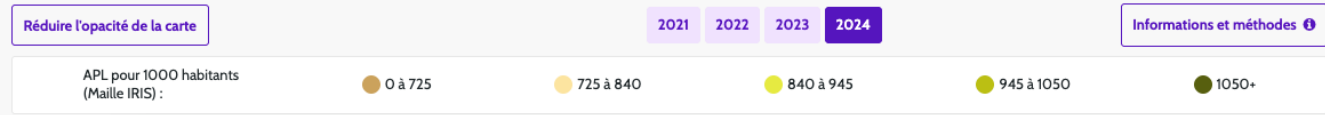

Département:
 Type d'offre médico-sociale:
 Catégorie structures médico-sociales:
 Catégorie autres structures:

Saône-et-Loire

9,7 % National : 8,0 %

Part d'adultes de 25 à 59 ans se déclarant en limitation sévère d'activité (DREES, 2021)

11,7 National : 8,8

Nombre de places en établissements pour adultes handicapés pour 1000 habitants de 20 à 59 ans

6,7 % National : Non disponible

Part de la population concernée par l'offre, située dans les 20% des territoires les moins bien desservis

3 616 € National : 4 371 €

Montant versé par l'ARS aux ESMS par personne en limitation sévère d'activité

← Indicateurs clés du territoire sélectionné

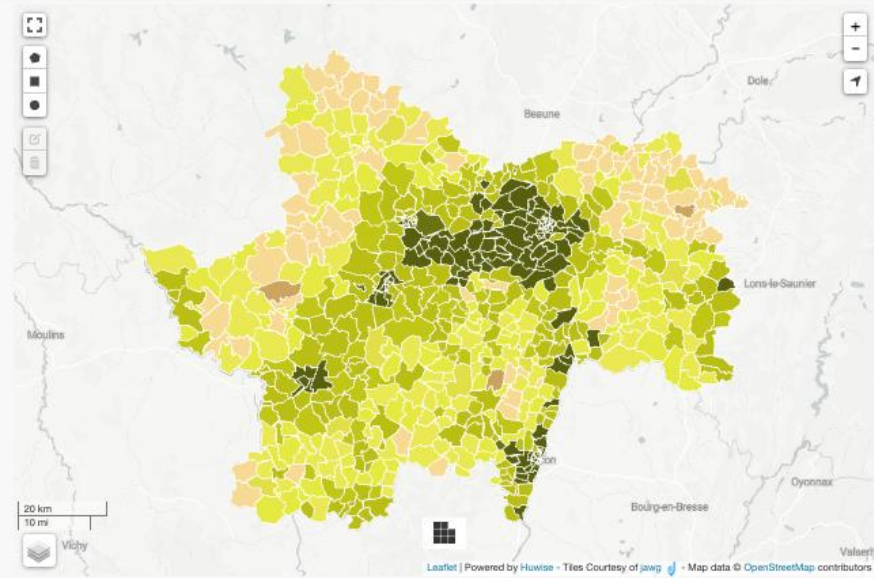

Liste des structures du territoire : Saône-et-Loire

-
- ACCUEIL DE JOUR
 - ACCUEIL DE JOUR
 - ACCUEIL DE JOUR ALBATROS
 - ACCUEIL DE JOUR ARCADIE
 - ACCUEIL DE JOUR BLANZY
 - ACCUEIL DE JOUR CAPH BASSIN MINIER
 - ACCUEIL DE JOUR CHALON PEP 71
 - ACCUEIL DE JOUR CHAUFFAILLES
 - ACCUEIL DE JOUR EANM "LES LUMINAIRES"

← Carte représentant l'indicateur d'Accessibilité Potentielle Localisée (APL) à l'échelle de l'IRIS pour l'offre **Établissements pour Adultes Handicapés** dans le territoire sélectionné

2021
2022
2023
2024
Informations et méthodes ⓘ

APL pour 1000 habitants (Maille IRIS) :
 ● 0 à 820
● 820 à 950
● 950 à 1085
● 1085 à 1275
● 1275+

Département:
 Type d'offre médico-sociale:
 Catégorie structures médico-sociales:
 Catégorie autres structures:

Saône-et-Loire

Indicateurs clés du territoire sélectionné

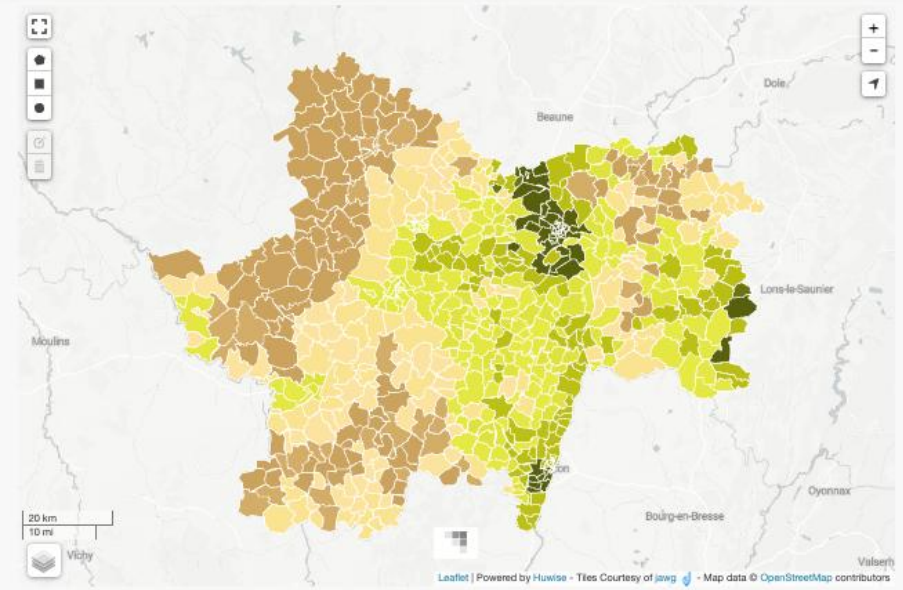

Liste des structures du territoire : Saône-et-Loire

- Q Saisir un nom de structure
- COLLÈGE VIVANT DENON
 - COLLÈGE VIVANT DENON
 - DAME BIOUX
 - DAME L'ORBIZE
 - DAME L'ORBIZE
 - DAME LA VILLA DE L'ORBIZE
 - DITEP LE CHATEAU
 - DITEP LE CHATEAU SITE EUGENE JOURNET
 - DITEP PIERRE CHANAY

Carte représentant l'indicateur d'Accessibilité Potentielle Localisée (APL) à l'échelle de l'IRIS pour l'offre **Établissements pour Enfants Handicapés** dans le territoire sélectionné

Réduire l'opacité de la carte

- 2021
- 2022
- 2023
- 2024**

Informations et méthodes ⓘ

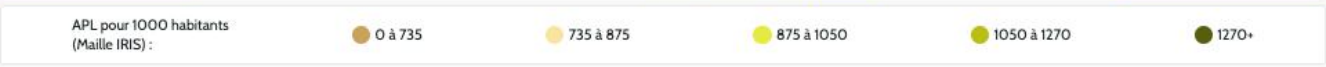

Données essentielles du territoire : Saône-et-Loire

	Saône-et-Loire	Bourgogne-Franche-Comté	France
Données démographiques ^			
Part de la population de plus de 60 ans (INSEE, 2024)	34,8 %	31,3 %	27,6 %
Part de la population de plus de 75 ans (INSEE, 2024)	13,6 %	11,9 %	10,3 %
Part de la population concernée par l'offre, située dans les 20% des territoires les moins bien desservis (CNSA, 2024)	6,5 %	15,9 %	Non disponible
Part de la population concernée par l'offre, située dans les 20% des territoires les mieux desservis (CNSA, 2024)	31,3 %	26,8 %	Non disponible
Établissements pour personnes âgées ^			
Nombre de places en établissement pour personnes âgées (FINESS, 2024)	10 231	38 671	743 936
Taux d'équipement des établissements pour personnes âgées (places pour 1000 habitants de 60 ans et plus) (CNSA, 2024)	53,8	44,2	39,3
Dépenses et investissements ^			
Montant versé par l'ARS aux ESMS (en euros par personne âgée dépendante - GIR 1 à 4) (CNSA, 2024)	9 171 €	9 232 €	8 256 €
Programmation d'installation sur crédits ARS 2024-2028 (en euros par personne âgée dépendante - GIR 1 à 4) (CNSA, 2024)	520 €	513 €	360 €

Tableau de données essentielles concernant l'offre **Etablissements pour Personnes Âgées**

Cas d'usages

Prix EHPAD

Observatoire de l'offre

Ce service a pour ambition d'aider les acteurs du médico-social à mieux comprendre et analyser l'offre en matière d'autonomie sur les territoires, grâce à la visualisation de données et d'indicateurs clés.

[Vue tableau](#) [Vue graphique](#)

Explorez la carte interactive pour choisir votre territoire

[Région](#) [Département](#)

Auvergne-Rhône-Alpes

Sélectionnez une Région

[Retour](#)

Auvergne-Rhône-Alpes

Établissements pour Personnes Âgées

Accéder aux types d'offres médico-sociales

Couverture de l'offre médico-sociale

Le radar ci-dessous montre le niveau de couverture de l'offre médico-sociale en 2024. Pour chaque territoire et chaque type d'offre sélectionné, il indique le ratio entre le nombre de places disponibles par habitant concerné par l'offre dans le territoire et au niveau national.

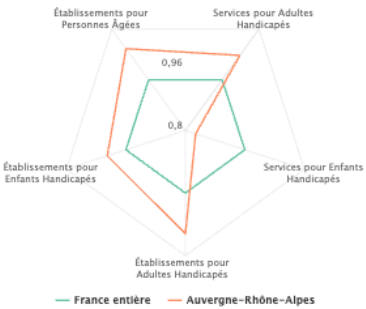

Sélection du territoire et du type d'offre

Exemple avec le choix d'une région **Auvergne-Rhône-Alpes**

Cartographie du prix journalier moyen d'une chambre seule en hébergement permanent en EHPAD - Auvergne-Rhône-Alpes

La carte ci-dessous présente le prix journalier moyen d'une chambre seule en hébergement permanent en EHPAD, à l'échelle départementale. Elle distingue le tarif des places habilitées à l'Aide Sociale à l'Hébergement (ASH) de celui des places non habilitées. Note méthodologique : Les données relatives aux départements et régions d'outre-mer ne sont pas disponibles. Le nombre d'EHPAD y est encore trop limité pour permettre une analyse départementale pertinente. Une prochaine version de l'Observatoire offrira un accès aux prix moyens dans les résidences autonomie.

Région

Type d'offre médico-sociale

Catégorie d'établissement

Prix journalier moyen d'une chambre en EHPAD

Auvergne-Rhône-Alpes

Établissements pour Personnes Âgées

500 - EHPAD

 Avec ASH
 Sans ASH

Auvergne-Rhône-Alpes

112,8

National : 109,5

Nombre de places en EHPAD pour 1000 habitants de 75 ans et plus

95,7 €

94,1 €

Prix moyen par jour en hébergement permanent d'une chambre seule non ASH

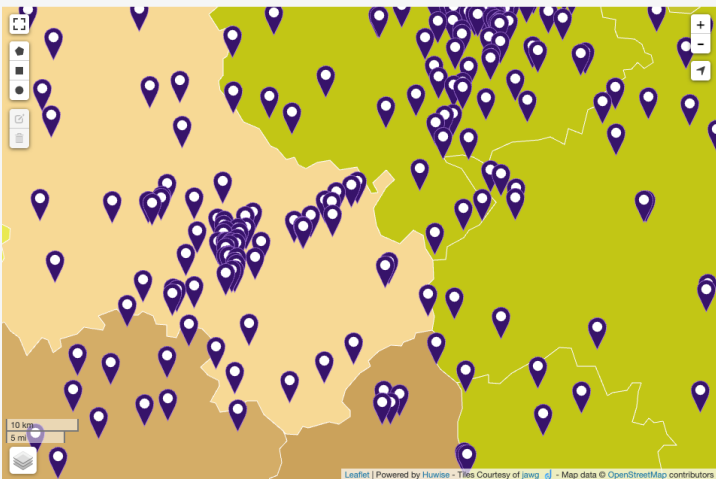

Réduire l'opacité de la carte

2021

2022

2023

2024

Informations et méthodes ⓘ

Prix journalier moyen de l'hébergement en chambre seule en EHPAD

<80€/jour

80-85€/jour

85-90€/jour

> 90€/jour

EHPAD

Aperçu de la carte
représentant l'indicateur de
prix journalier moyen des
EHPAD **sans ASH***

*Aide Sociale à l'Hébergement (ASH)

Liste des structures (EHPAD)

 Saisir un nom de porteur de projet

EHPAD AIRELLES (HPMB)

EHPAD DE MEXIMIEUX SITES LA ROSE D'OR

EHPAD L'ECLAIRCIE

EHPAD L'ENSOULEIADO

EHPAD LA MAISON D'ANNIE

EHPAD LES FLEURIADES

EHPAD LES MYRTILLES

EHPAD MARIN LAMELLET

EHPAD SAINT BENOIT

Cartographie du prix journalier moyen d'une chambre seule en hébergement permanent en EHPAD - Auvergne-Rhône-Alpes

La carte ci-dessous présente le prix journalier moyen d'une chambre seule en hébergement permanent en EHPAD, à l'échelle départementale. Elle distingue le tarif des places habilitées à l'Aide Sociale à l'Hébergement (ASH) de celui des places non habilitées. Note méthodologique : Les données relatives aux départements et régions d'outre-mer ne sont pas disponibles. Le nombre d'EHPAD y est encore trop limité pour permettre une analyse départementale pertinente. Une prochaine version de l'Observatoire offrira un accès aux prix moyens dans les résidences autonomie.

Région : Auvergne-Rhône-Alpes

Type d'offre médico-sociale : Établissements pour Personnes Âgées

Catégorie d'établissement : 500 - EHPAD

Prix journalier moyen d'une chambre en EHPAD

Avec ASH Sans ASH

Auvergne-Rhône-Alpes

112,8 National : 109,5

Nombre de places en EHPAD pour 1000 habitants de 75 ans et plus

63,3 € National : 63,6 €

Prix moyen par jour en hébergement permanent d'une chambre seule ASH

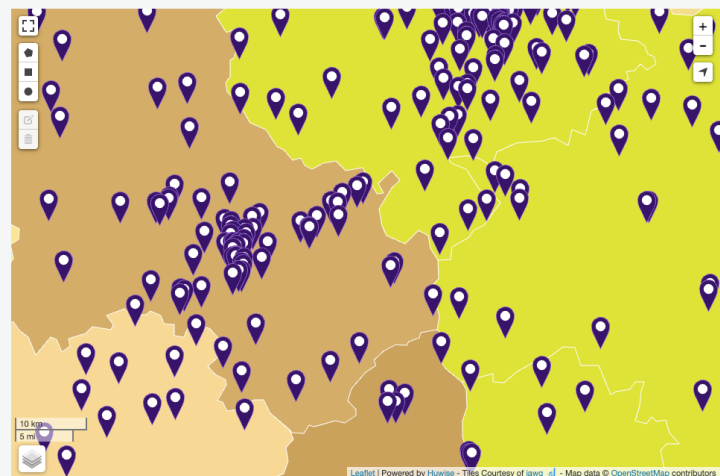

Liste des structures (EHPAD)

🔍 Saisir un nom de porteur de projet

- EHPAD AIRELLES (HPMB) ▾
- EHPAD DE MEXIMIEUX SITES LA ROSE D'OR ▾
- EHPAD L'ECLAIRCIE ▾
- EHPAD L'ENSOULEIADO ▾
- EHPAD LA MAISON D'ANNIE ▾
- EHPAD LES FLEURIADES ▾
- EHPAD LES MYRTILLES ▾
- EHPAD MARIN LAMELLET ▾
- EHPAD SAINT BENOIT ▾

Aperçu de la carte
représentant l'indicateur de
prix journalier moyen des
EHPAD **avec ASH***

*Aide Sociale à l'Hébergement (ASH)

Réduire l'opacité de la carte

2021 2022 **2023** 2024

Informations et méthodes ⓘ

Prix journalier moyen de l'hébergement en chambre seule en EHPAD

● <60€/jour ● 60-65€/jour ● 65-70€/jour ● >70€/jour ● EHPAD

Cartographie du prix journalier moyen d'une chambre seule en hébergement permanent en EHPAD - Auvergne-Rhône-Alpes

La carte ci-dessous présente le prix journalier moyen d'une chambre seule en hébergement permanent en EHPAD, à l'échelle départementale. Elle distingue le tarif des places habilitées à l'Aide Sociale à l'Hébergement (ASH) de celui des places non habilitées.
 Note méthodologique : Les données relatives aux départements et régions d'outre-mer ne sont pas disponibles.
 Le nombre d'EHPAD y est encore trop limité pour permettre une analyse départementale pertinente.
 Une prochaine version de l'Observatoire offrira un accès aux prix moyens dans les résidences autonomie.

Région : Auvergne-Rhône-Alpes
 Type d'offre médico-sociale : Établissements pour Personnes Âgées
 Catégorie d'établissement : 500 - EHPAD
 Prix journalier moyen d'une chambre en EHPAD : Avec ASH Sans ASH

Auvergne-Rhône-Alpes

112,8 National : 109,5

Nombre de places en EHPAD pour 1000 habitants de 75 ans et plus

63,3 € National : 63,6 €

Prix moyen par jour en hébergement permanent d'une chambre seule ASH

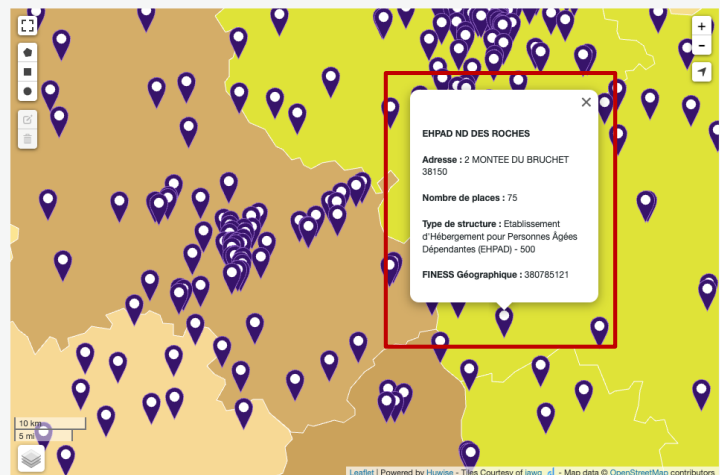

Liste des structures (EHPAD)

Q Saisir un nom de porteur de projet

- EHPAD AIRELLES (HPMB)
- EHPAD DE MEXIMIEUX SITES LA ROSE D'OR
- EHPAD L'ECLAIRCIE
- EHPAD L'ENSOULEIADO
- EHPAD LA MAISON D'ANNIE
- EHPAD LES FLEURIADES
- EHPAD LES MYRTILLES
- EHPAD MARIN LAMELLET
- EHPAD SAINT BENOIT

Informations et méthodes

Prix journalier moyen de l'hébergement en chambre seule en EHPAD

● <60€/jour ● 60-65€/jour ● 65-70€/jour ● > 70€/jour

EHPAD

Aperçu de la carte
 représentant l'indicateur de
 prix journalier moyen des
 EHPAD **avec ASH***

*Aide Sociale à l'Hébergement (ASH)

Données essentielles du territoire : Auvergne-Rhône-Alpes

	Auvergne-Rhône-Alpes	France
Données démographiques ^		
Part de la population de plus de 60 ans (INSEE, 2023)	26,7 %	27,3 %
Part de la population de plus de 75 ans (INSEE, 2023)	10,1 %	10,0 %
Part des habitants de plus de 60 ans vivant seuls (INSEE, 2019)	30,2 %	29,9 %
Part des habitants de plus de 75 ans vivant seuls (INSEE, 2019)	38,5 %	38,5 %
Établissements pour personnes âgées ^		
Nombre de places en établissement pour personnes âgées (FINESS, 2023)	92 915	744 872
Taux d'équipement des établissements pour personnes âgées (places pour 1000 habitants de 60 ans et plus) (CNSA,2023)	42,4	40,0
Taux d'équipement des établissements pour personnes âgées (places pour 1000 habitants de 75 ans et plus) (CNSA,2023)	112,8	109,5
Nombre de places en EHPAD (FINESS, 2023)	77 959	615 315
Taux d'équipement EHPAD (places pour 1000 habitants de 60 ans et plus) (CNSA,2023)	35,6	33,0
Taux d'équipement EHPAD (places pour 1000 habitants de 75 ans et plus) (CNSA,2023)	94,6	90,4
Taux d'occupation des EHPAD (CNSA, 2023)	90,3 %	88,9 %

Aperçu du tableau de données essentielles concernant le prix de l'offre médico-sociale en EHPAD

Cas d'usages

Centres de Ressources Territoriaux (CRT)

Tableaux de bord

Focus sur le module dédié aux Centres de Ressources Territoriaux

DESCRIPTION

Ce module vise à accompagner le déploiement des CRT en mettant à disposition une restitution structurée et lisible des **indicateurs relatifs à l'offre CRT**, leur permettant de piloter la montée en charge du dispositif et suivre son déploiement. Deux niveaux d'accès existent pour ce module :

- Un espace **Partenaires**
- Un accès **Grand Public**

POURQUOI ?

- Cadre de la loi de financement de la Sécurité Sociale de 2022
- Renforcer le maintien à domicile des personnes âgées et de structure l'offre gérontologique à l'échelle territoriale.
- Disposition d'un suivi optimisée du déploiement des CRT à plusieurs échelles géographiques.

UN APERÇU

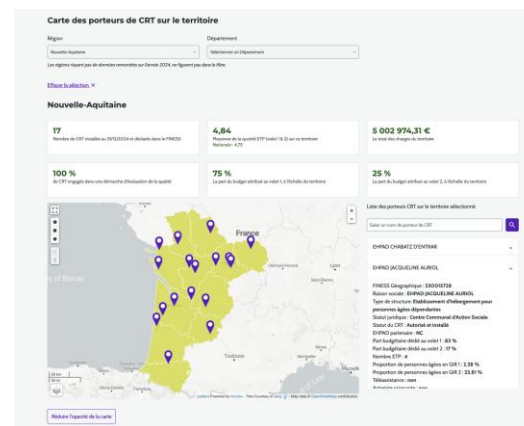

Aperçu de la carte représentant les CRT déployés à l'échelle régionale

Suivi du déploiement de l'offre CRT sur l'année 2024

Ce tableau de bord permet d'analyser l'offre de déploiement des Centres de ressources territoriaux (CRT) sur le territoire sur l'année 2024 - première année d'enquête officielle.

Les Centres de ressources territoriaux (CRT) proposent des solutions d'accompagnement permettant aux personnes âgées de vieillir chez elles le plus longtemps possible.

Créés en 2022 et progressivement déployés sur tout le territoire, les CRT permettent de :

- Favoriser le maintien à domicile grâce à un accompagnement renforcé et mieux coordonné ;
- Mutualiser les ressources locales au service des acteurs impliqués dans l'accompagnement des personnes âgées.

L'État vise la création de 500 CRT d'ici 2028.

[Vue tableau](#)

[✓ Vue graphique](#)

Chiffres clés - National

129

Nombre de CRT installés au 31/12/2024 et déclarés dans le référentiel FINESS

26 %

De CRT installés (objectif national : 500 CRT d'ici 2028)

86,9 %

CRT portés par un EHPAD et 13,1 % portés par un SAD

4,75

Moyenne du nombre d'ETP mobilisés (équivalents temps plein) sur le territoire

65,5

Moyenne de personnes âgées bénéficiaires d'au moins une prestation du volet 1

33,6

Moyenne de personnes âgées bénéficiaires d'au moins une prestation du volet 2

Aperçu des chiffres
clés nationaux

Questions / Réponses

Merci !

Rendez-vous dès maintenant sur

<https://data-autonomie.cnsa.fr/>