

# SÉGUR DU NUMÉRIQUE EN SANTÉ

## Présentation de la vague 2 Médecins de ville

25 juin 2025

<i>Introduction.....</i>	<i>3-4</i>
<i>1 – Ségur du numérique en santé : point d’avancement du programme.....</i>	<i>5-9</i>
<i>2 – Vague 2 Médecine de ville : principes du dispositif SONS.....</i>	<i>10-12</i>
<i>3 – Vague 2 Médecine de ville en action.....</i>	<i>13-18</i>
<i>4 – Eviter un Sentinelle en vague 2.....</i>	<i>19-20</i>



**Nolwenn François**  
**Agence du Numérique en Santé**  
*Adjointe Directeur de Programme Ségur*

# Introduction

Nombre de documents mis à disposition dans MES

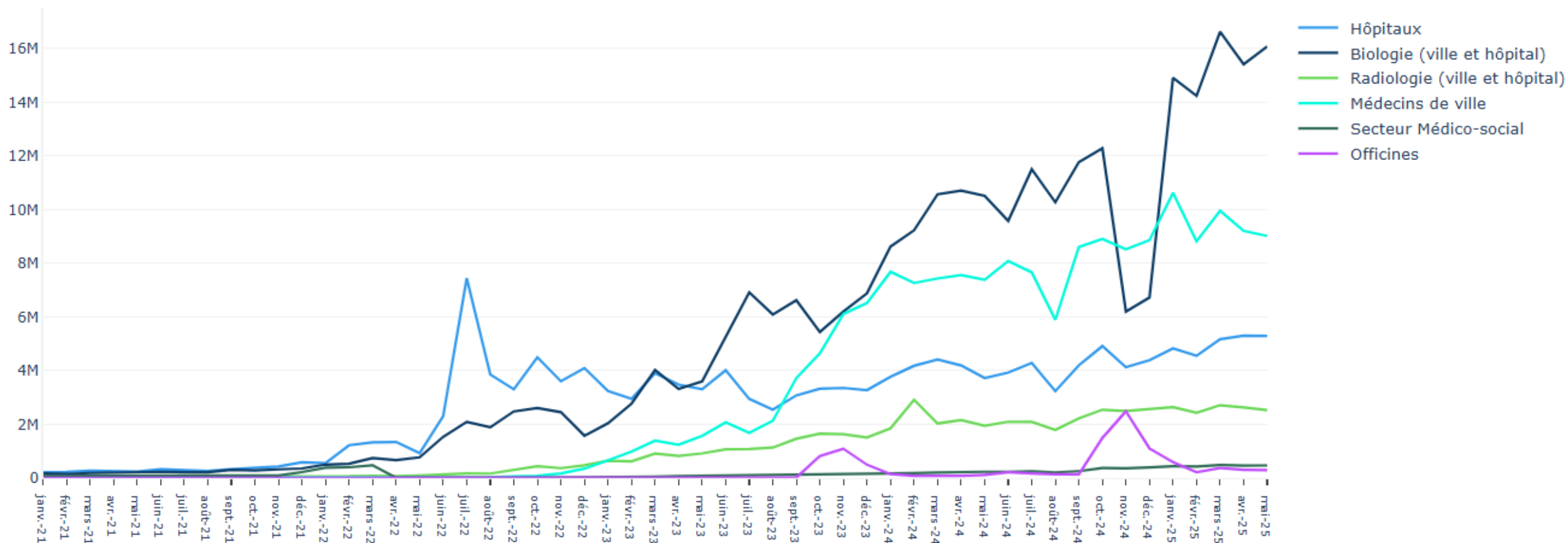

# L'AMBITION généraliser le partage fluide et sécurisé des données de santé, entre professionnels et avec l'utilisateur

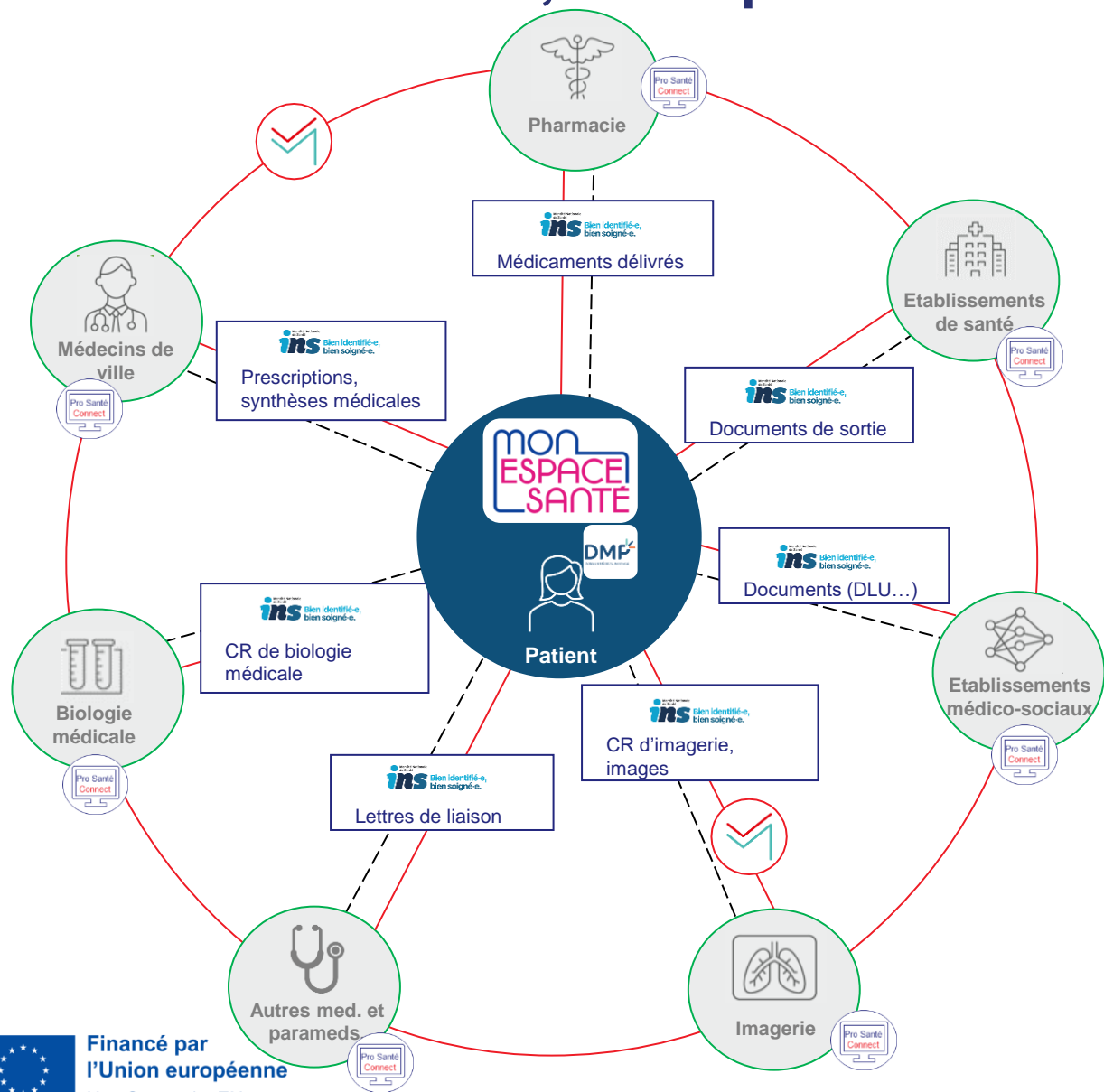

Une ambition qui passe par des usages très concrets pour les patients et les professionnels

- ✓ Le patient dispose dans son profil **Mon espace santé** d'une copie numérique de ses **documents de santé** à chaque épisode de soins
- ✓ Les professionnels de santé
  - ✓ autorisés peuvent **consulter les documents de santé** dans le profil Mon espace santé de leur patient
  - ✓ sont **destinataires, par messagerie sécurisée de santé (MSSanté)** des résultats d'examen et des documents de sortie d'hospitalisation

# Le Ségur numérique, un programme emblématique de la politique de développement du numérique en santé



- Un investissement historique de 2Md€, financé par le volet européen du plan de relance, pour **généraliser le partage fluide et sécurisé des données de santé, entre professionnels de santé et avec le patient grâce à Mon espace santé, pour mieux prévenir et mieux soigner**
- Des modes d'intervention inédits, dans une **logique d'Etat Plateforme**, et en **co-construction permanente** avec les représentants des patients, des professionnels de santé et des industriels
- **Une approche progressive en 3 « petits pas »**, avec 2 vagues de mises à jour des logiciels des professionnels



# 1<sup>er</sup> « petit pas » : doter tous les patients d'un profil Mon espace santé

## NOMBRE DE PROFILS MON ESPACE SANTÉ ACTIVÉS EN 3 ANS



# 20 477 507

**+ 58%**  
en 1 an



**3,7 millions** de visiteurs  
mensuels à MES  
**+ 32% en 1 an**



**69 015 770 MES ouverts** à fin mai 2025



**+ 250 solutions** référencés Ségur



Au cours de la dernière année :

- ▶ **10 versions de MES**
- ▶ **2 versions DMP**



**9 millions** de documents ajoutés chaque  
semaine par les professionnels de santé  
**+ 80% en 1 an**

- ▶ **75 810** médecins libéraux utilisant le DMP
- ▶ **3 922** établissements utilisant le DMP
- ▶ **18 026** pharmacies utilisant le DMP

*Sur les 12 derniers mois*

# 2<sup>e</sup> « petit pas » : atteindre une masse critique de documents dans Mon espace santé

Nombre de documents alimentés dans le mois en rythme annuel

Le rythme annuel correspond au nombre de documents effectivement alimentés sur le mois, multiplié par 12



Flux mensuel de documents alimentés dans MES par couloir

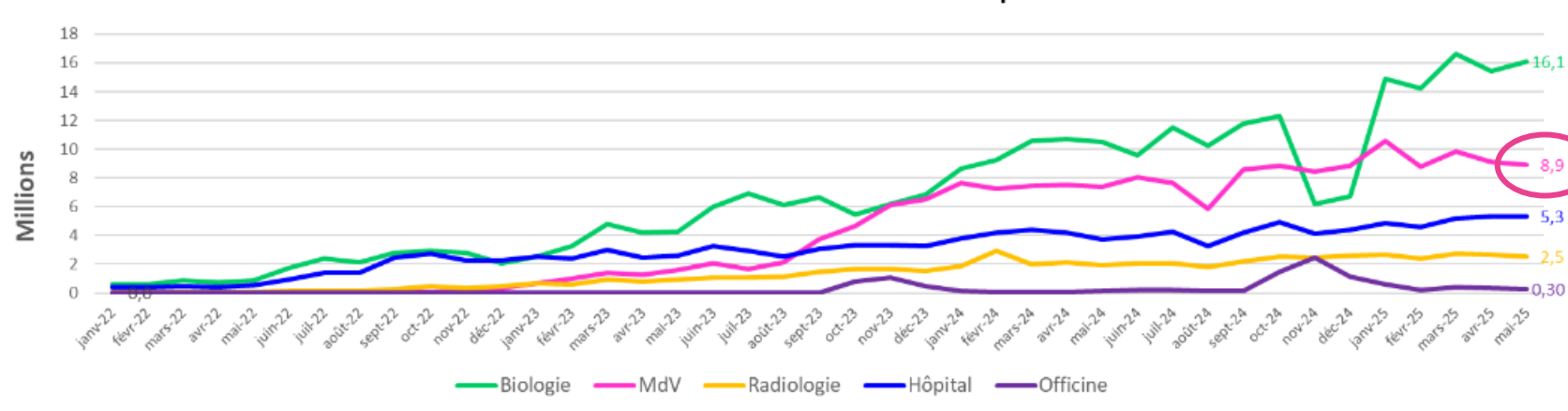

- La masse critique **d'un document de santé sur deux** dans Mon espace santé est atteinte, et la progression se poursuit

En mai 2025 :

- +33,6M** de documents de santé ont été versés par les professionnels dans Mon espace santé en mai 2025:
  - +75%** des **médecins de ville** alimentent Mon espace santé (environ 10M de documents mensuels)
  - +60%** des **lettres de liaison** produites à l'hôpital envoyées
  - +30%** des **CR de biologie** produits par des laboratoires de ville
  - +35%** des **comptes-rendus d'imagerie**
  - 50%** des **vaccinations** effectuées en officine pendant la campagne hivernale ont été tracées dans Mon espace santé
- 8,9 M de documents alimentés par les médecins de ville** en mai 2025
- 550k documents consultés par +30k médecins de ville** en mai 2025

# Préparer le 3<sup>e</sup> « petit pas » : publication SONS vague 2 Médecine de ville

Après de longs mois de travail denses (+30 ateliers médecins, +30 ateliers éditeurs, 7 ateliers structures de ville, 2 séminaires tripartites, et moult comités de validation des exigences) ayant impliqué de nombreuses équipes ANS, CNAM, ASP, DNS, etc...,

=> La publication marque la fin du travail de co-construction du SONS LGC Vague 2 !

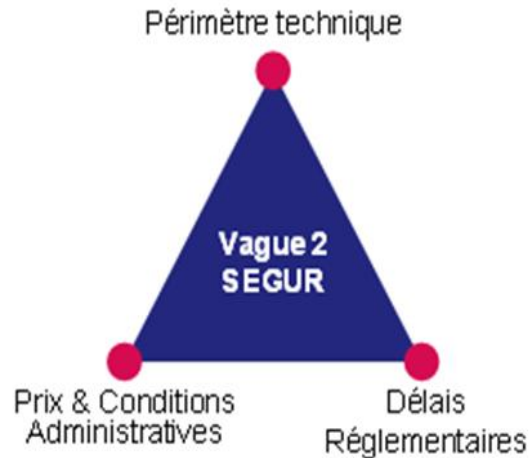

- 👉 La page officielle [SONS LGC Vague 2](#)
- 👉 La page [API PSC](#) (avec tous les tests d'intrusion)



Engagé pour la e-santé  
2 490 abonnés  
1 mois · 🌐

📌 Publication des textes réglementaires pour le dispositif Logiciel de Gestion de Cabinet (LGC) du Couloir Médecin de Ville 📌 ... plus

**Séгур Vague 2**  
**Médecin de Ville**  
**LGC**

📢

**Publication des textes réglementaires**

ANS AGENCE DU NUMÉRIQUE EN SANTÉ SÉCUR NUMÉRIQUE Financé par l'Union européenne NextGenerationEU ENGAGÉ POUR LA E-SANTÉ

# Vague 2 médecine de ville : présentation du dispositif



- **Consultation simple et rapide des informations médicales du profil Mon espace santé du patient, sans perte de temps dans le contexte de la consultation médicale :**
  - Savoir sans clic si le patient dispose d'un profil Mon espace santé ouvert et si son accès est autorisé, **et connaître sans clic son contenu** (types de documents présents, nouveaux documents, etc.)
  - Si un document intéressant existe, **le consulter directement depuis le logiciel du cabinet, sans réauthentification**, grâce à une connexion sécurisée par API Pro Santé connectée
  - Accéder **aux images médicales** grâce à la création du réseau DRIM-M
- **Intégration améliorée des documents reçus par MSSanté** (détection des doublons, exploitation des données de biologie médicale, etc.)
- **Facilitation de la qualification de l'INS du patient et de l'alimentation systématique de Mon espace santé** (extension du périmètre de documents couverts avec les notes de vaccination et le carnet de santé de l'enfant)
- **Ordonnance numérique : 100% de logiciels ayant déployé effectivement une version simplifiée**
  - ✓ *Coordination des soins autour du patient grâce au partage des documents clés de son parcours*
  - ✓ *Décloisonnement du parcours de soins et amélioration du lien ville-hôpital*

# Vague 2 médecine de ville : présentation du dispositif

## Liste des documents Ségur

Profil	Document	N1 ou N3	Envoi DMP ?	Présent en vague 1 ?
Médecin traitant et Suivi de l'enfant Général	Synthèse Médicale	N3	X	X
	CR d'imagerie médicale	N1	X	
Prescription médicaments structurée Général	Prescription de produits de santé	N3 avec pdf encapsulé	X	
	Prescription de produits de santé	N1	X	X
	Prescription d'actes de biologie médicale	N1	X	X
	Prescription d'actes de kinésithérapie	N1	X	X
	Prescription d'actes infirmiers	N1	X	X
	Prescription d'actes de pédicurie	N1	X	X
	Prescription d'acte d'orthophonie	N1	X	X
	Prescription d'acte d'orthoptie	N1	X	X
	CR ou fiche de consultation ou de visite	N1	X	
	Suivi de l'enfant	Mesures de l'enfant	N3	X
Suivi de l'enfant Général	CR d'examen de l'enfant	N1	X	
	Lettre d'adressage à un confrère	N1	X	
Médecin traitant et Suivi de l'enfant Général	Note de vaccination	N3	X	
	Demande d'actes d'imagerie	N1	X	
	Certificat, déclaration	N1	X	X
Médecin traitant et Suivi de l'enfant Structures d'exercice coordonné	Projet d'accueil individualisé	N1	X	
	CR de grossesse	N1	X	
Structures d'exercice coordonné Général	Plan personnalisé de prévention	N1	X	
	Bilan bucco-dentaire	N1	X	
Structures d'exercice coordonné Structures d'exercice coordonné	Bilan par professionnel de santé	N1	X	
	Carte d'implant	N1	X	

# Vague 2 médecine de ville : présentation dispositif

## Eligibilité

- **Professionnels** : médecins en cabinet de ville de toutes spécialités (hors biologie médicale, radiologie et médecine nucléaire), centres de santé médicaux et polyvalents, maisons de santé pluridisciplinaires
- **Editeurs** : tout industriel faisant référencer sa solution auprès de l'ANS

## Prestations financées

Financement de **2 prestations indissociables** pour le compte du professionnel

- **Prestation principale** : mise à jour du logiciel jusqu'à constatation du bon fonctionnement
- **Prestation secondaire** : financement supplémentaire **conditionnée à l'atteinte d'une performance d'usage suffisante du logiciel sur une période d'observation d'au moins 6 mois** (taux de documents de santé produits effectivement envoyés vers Mon espace santé supérieur à 60%)

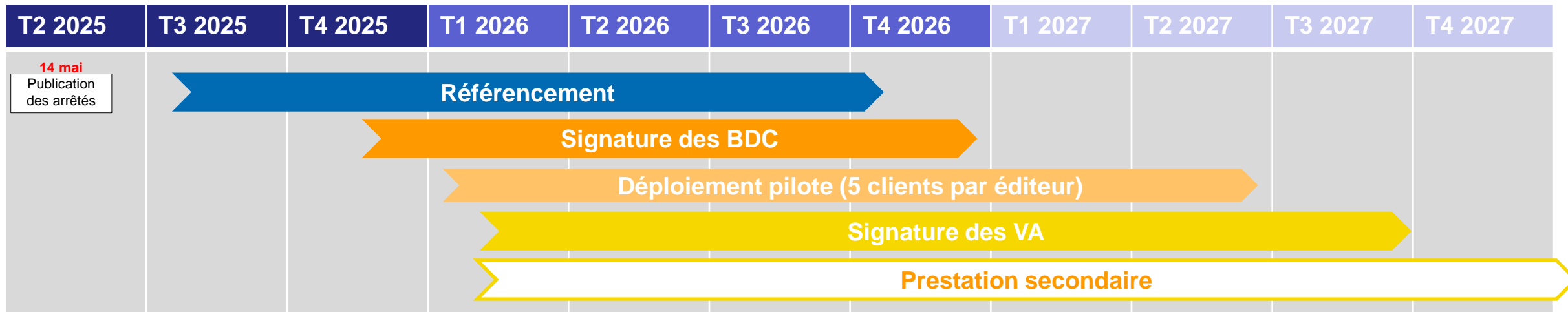

# Une promesse vague 2 : maximiser l'intégration dans les logiciels métiers et les automatisations



**Tout se passe à 1 endroit unique :**  
**Mon espace santé**  
1 application mobile + site web

- ✓ Mon dossier médical (dont profil médical)
- ✓ Mon agenda de santé (dont des rappels et recommandations de prévention (examens, vaccinations, etc.))
- ✓ Des recommandations de prévention (articles, conseils ciblés)
- ✓ Ma messagerie sécurisée
- ✓ Un catalogue de service (où je peux synchroniser des applications)



- ✓ ***tout se passera en cible dans le logiciel métier***
- ✓ ***Aujourd'hui, un mode d'accès différent entre la ville et l'hôpital, en raison des logiciels métiers distincts***

**En Ville**



- ✓ Toutes les fonctionnalités sont accessibles depuis le logiciel métier
- ✓ Alimentation « automatique » pour les documents clés
- ✓ Consultation : pas de reconnexion
- ✓ Pas de ressaisie des informations patients
- ✓ Intégration possible des documents en 1 clic dans son logiciel
- ✓ Ergonomie de consultation « minimale »

**A l'hôpital**

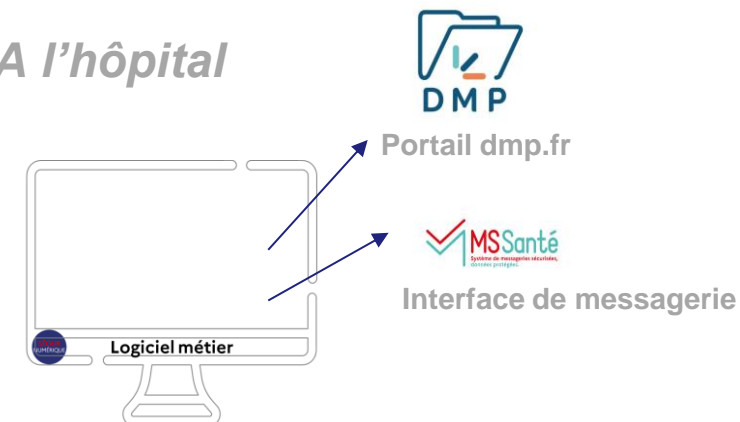

- ✓ Le dossier médical du patient (Mon espace santé /DMP) est accessible **sur le portail dmp.fr** (possibilité dans certains DPI d'un appel contextuel qui passe les informations du patient), **hors du DPI**
- ✓ Ressaisie des informations patients
- ✓ Pas d'intégration des documents en 1 clic (téléchargement puis ajout)

# Parcours de soins coordonné : cas concret avec le Ségur Vague 2

## Suite de prise en charge d'un patient hospitalisé pour décompensation cardiaque



Retour à domicile + 3 jours  
**Chez le médecin traitant**



Retour à domicile +1 mois  
**Chez le cardiologue en ville**



Accès au dossier patient par la carte vitale,  
Récupération automatique de l'INS **validation de l'identité en 1 clic**



Recueil du **consentement** du patient pour consulter son espace santé  
Retrouver les documents clés  
Mise en évidence dans le LGC de la présence de nouveaux documents

Lettre de liaison de l'hôpital : *visualise et récupère les infos clés*

Mise à jour de la **synthèse médicale**



Lettre de liaison de l'hôpital

Synthèse médicale => **intégration automatique** des informations de la **synthèse** dans son propre dossier médical (Problèmes actifs, antécédents, allergies, traitements habituels...)

### Prescriptions :

- Adaptation du traitement non cardiologique
- Surveillance biologique
- Kinésithérapie pour initier la reprise d'activité physique



### Consultation médicale :

- Ré-évaluation par échocardiographie
- Renouvelle l'ordonnance du traitement cardiologique



Envoi des CRs d'échographie et de la consultation au médecin traitant par **MSS**

Des ordonnances et la synthèse actualisée au **DMP/ Mon espace santé**.



2 compte-rendu et les ordonnances dans le **DMP/ Mon Espace Santé**

Envoi automatique

**Documents disponibles pour le patient lui-même et pour les professionnels habilités qui le prennent en charge ... et bientôt également les images**





# Côté Professionnels, une saisie des informations simplifiée, sans doublons, directement visible par le patient



1 Démarrage de la consultation

Le professionnel reçoit Lola (13 mois) et ses parents. Il voit directement qu'il n'y a pas eu de nouveau document ajouté dans Mon espace santé (pas d'hospitalisation / consultation) ni de vaccination nouvelle

2 Examen

Il voit dans son LGC le déroulé de l'examen des 12 mois (examen médical, questions ouvertes). Il examine l'enfant puis saisit les informations clés dans son logiciel.

3 Vaccination

Il vaccine l'enfant. Il scanne le datamatrix de la boîte du vaccin. Les informations sont préremplies dans le logiciel. Note de vaccination envoyée dans MES de l'enfant et carnet de vaccination mis à jour.

4 Prescription

Le docteur fait également une ordonnance pour les prochains vaccins à effectuer à 14 mois qui sont envoyées dans MES/DMP.

=> A la fin de la Cs, le professionnel peut imprimer le récapitulatif de la Cs



## Dans Mon espace santé les parents retrouvent

- Le CR de la consultation
- Les 2 ordonnances dans ses « Documents »
- Le carnet de vaccination est mis à jour
- Les courbes de croissance à jour dans le profil médical

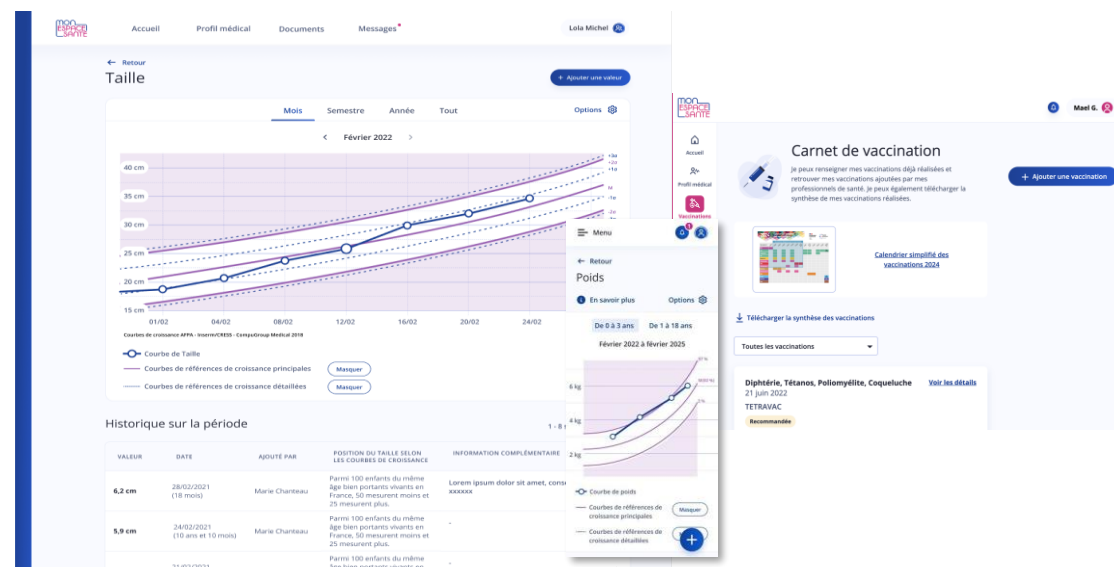

# Ordonnance Numérique – cahiers des charges vague 2

## CDC V1 (publié fin 2020)

Version déployée SEGUR Vague 1 pour les médecins

## CDC V2 (publié fév. 2023)

Quelques éditeurs l'ont développé, mais il est très peu déployé sur le terrain

## CDC V3 (publié en août 2024)

Version inscrite dans la vague 2 Médecine de ville - actions en cours auprès des éditeurs pour les inciter à intégrer cette version de CDC qui apporte des simplifications

### Médecins

Processus complet des fonctionnalités de l'Ordonnance numérique (création, recherche, consultation).

- Périmètre : **tous les produits de santé, médicaments, dispositifs médicaux et préparations magistrales** (ordonnances sécurisées imprimées sur papier filigrané, médicaments et produits d'exception, bizonne), **tous les actes de soins sauf transport et imagerie**
- **Consentement obligatoire à chaque ordonnance**
- **Envoi dans le DMP du PDF de l'ordonnance imprimée**
- Le prescripteur peut ajouter des **mentions manuscrites sur l'ordonnance papier**

Simplification du recueil du **consentement** (enregistrement dans le dossier patient avec une date)

- Possibilité d'ajouter un **paraphe numérique du prescripteur avec présence CPS**
- Alimentation du **QR code possible avec les données de l'INS si qualifiées**
- Intégration des **retours terrain** (précision sur la possibilité d'ajouter un commentaire pour le patient, suppression des clics inutiles, utilisation de modèles de prescription)
- **Descriptions de situations particulières** (PERFADOM...)

**Intégration des axes de simplification** prévus dans le **décret (impression des ordo sécurisées sur papier libre – dans ce cas la mention ordonnance sécurisée apparaît en en tête de la prescription papier, suppression du papier si envoi à messagerie de MES)**

- **Situation de dispensation conditionnelle, pharmacien correspondant,**
- **Modèles d'actes de soins infirmiers,**
- **Systematisation de l'alimentation du DMP avec l'ON en format PDF, en option avec format structuré compatible Europe**
- **Prosanté connect**
- **Prise en compte des retours terrain**
- **Séparation sur l'ordonnance imprimée des produits prescrits hors ON** (exemple poche de froid, ...)

# Ordonnance Numérique – prérequis vague 2

## Conditions requises pour l'ordonnance numérique

- Garantir la compatibilité du logiciel avec l'usage de l'Ordonnance numérique
  - Prise en compte du cahier des charges V3 médecins
  - Envoi de l'Ordonnance numérique au DMP et à Mon espace santé (MES) même si le workflow ordonnance numérique n'a pu aboutir en succès avec l'apposition du QR code
  - Consultation de l'ordonnance numérique par le professionnel via le logiciel (lecture QR code ou INS)
  - Obligation pour l'éditeur d'intégrer une lecture des datamatrix INS et QR code
- Assurer la formation des médecins
  - Proposition d'au moins une séance de formation collective d'une heure à chaque utilisateur et mise à disposition du support
  - Mise à disposition de support de formation en autonomie
- **Finaliser la présérie**

## Procédure de validation de la mise en conformité ON

Une Vérification d'Aptitude (VA) doit être signée par le médecin, attestant de la possibilité de produire une ordonnance numérique de produits de santé et consulter une ordonnance

## Demande de financement

La demande de paiement du solde ne peut être réalisée qu'après avoir validé la procédure de présérie Ordonnance Numérique

# Pourquoi on espère éviter un Sentinelle vague 2 ?



## Une co-construction renforcée

- Le référentiel d'exigences a été concerté en profondeur, depuis plus de 2 ans avec des ateliers de co-construction partagés avec l'ensemble des parties prenantes (médecins, éditeurs, pouvoirs publics)
- Mise en concertation systématique des référentiels sur lequel s'appuie le REM (Guides d'intégrations, interop...)
- Une vague 2 tenant compte des RETEX vague 1
- Un calendrier qui tient compte des besoins des éditeurs



## Un meilleur accompagnement des éditeurs pendant leurs développements/référencement

- Une attention plus poussée à l'alignement exigences / scénarios/ preuves/jeux de tests/bac à sable
- Support éditeur, référencement par lots, modalités de dialogue amélioré (coordination ANS/CNDA)
- Prestation de service des DNS experts de l'Assurance Maladie (experts sur des solutions logicielles LGC) auprès des éditeurs de la MDV pour la Vague 2 pour qu'ils contribuent à l'optimisation des versions logicielles en phase amont du déploiement et partagent leurs recommandations sur la formation



## Un déploiement plus serein

- **Phases pilotes** avec des professionnels de santé beta-testeurs avec « PV de 1er déploiement » avant de partir en généralisation pour sécuriser la bonne appropriation / ergonomie
- Systématiser le suivi de la satisfaction des PS

# Une offre de service de DNS Experts Ségur

## Objectif

Optimisation des logiciels de la vague 2 **en phase amont** du référencement

## Destinataires

Editeurs du guichet **SONS LGC vague 2** (/!\ les éditeurs vague 1 sans financement sont non éligibles)

## Prestataires

**10 DNS experts** Ségur en France

## Contenu

Accompagnement **facultatif** des éditeurs par les **DNS experts Ségur** pour les aider à **revoir leur solution logicielle** en amont du référencement (ex: conseils / orientation vers les implémentations pertinentes / préconisations quant à l'ergonomie / au fonctionnement du logiciel)

## Format

- **3 sessions de 1h** de démonstration / échange avec les DNS experts
- **1 session supplémentaire d'une heure** pour revue finale avant le référencement ( ⚠ *Forte préconisation des pouvoirs publics*)

## Calendrier

- Les 4 sessions proposées sont à **utiliser avant le référencement**, selon la **fréquence souhaitée par les éditeurs**
- **Démarrage** de ces sessions à **définir selon calendrier Ségur LGC vague 2** (possiblement T3 2025)



**MINISTÈRE  
DU TRAVAIL, DE LA SANTÉ,  
DES SOLIDARITÉS  
ET DES FAMILLES**

*Liberté  
Égalité  
Fraternité*



**l'Assurance  
Maladie**

Agir ensemble, protéger chacun

**MERCI !!!**



Financé par  
l'Union européenne  
NextGenerationEU



mon  
ESPACE  
SANTÉ

## Réponses à vos questions

