

Fournisseur d'identité Industriels Santé Connect

Guide d'utilisation

09/01/2023 | ANS – Direction Expertise, Innovation et International

Guide d'utilisation

- ▶ Le présent guide d'utilisation vous permet de suivre les étapes de création de compte et de connexion à un fournisseur de service rattaché au fournisseur d'identité ainsi que la façon de gérer le compte :
 - [Création de compte en tant que mandataire – page 3](#)
 - [Création de compte en tant que représentant ou salarié – page 17](#)
 - [Gestion de votre compte depuis le fournisseur d'identité – page 21](#)

Création de compte en tant que mandataire

► Pour vous inscrire en tant que mandataire, vous devez suivre les étapes suivantes :

- 1 Choix du rôle
- 2 Complétion des informations personnelles
- 3 Dépôt du Kbis
- 4 Recueil de votre consentement
- 5 Accès à la vérification de l'identité physique
- 6 Présentation des étapes de vérification de l'identité
- 7 Choix de la pièce d'identité utilisée
- 8 Vidéo de la pièce d'identité
- 9 Vidéo du visage
- 10 Message d'information de la finalisation de la demande d'inscription

Pages : Parcours d'inscription – Choix du rôle

Vous êtes *

Votre rôle

- Mandataire** (highlighted with a red box)
Vous vous voulez sélectionner ce rôle si vous êtes le mandataire social de votre entreprise. Pour vous inscrire ou fournir votre identité, nos services vont procéder à une vérification de votre entreprise et de votre identité en fournissant votre Kbis et votre pièce d'identité. Une fois inscrit, vous aurez la possibilité de créer des comptes pour d'autres utilisateurs de votre entreprise.
- Représentant**
Vous vous voulez sélectionner ce rôle si vous n'êtes pas mandataire social mais vous vous considérez comme représentant de votre entreprise. Pour faire une demande d'inscription, votre entreprise et votre mandataire social doivent préalablement avoir été enregistrés dans nos systèmes. Votre mandataire social pourra ensuite valider votre demande d'inscription.
- Salarie**
Vous vous voulez sélectionner ce rôle si vous n'êtes ni mandataire social ni représentant de votre entreprise. Pour faire une demande d'inscription, votre entreprise et votre mandataire social doivent préalablement avoir été enregistrés dans nos systèmes. Votre mandataire social ou votre représentant pourra ensuite valider votre demande d'inscription.

[Retourner à la page d'accueil](#) **Suivant**

- ▶ Sélectionnez le rôle Mandataire si vous êtes le mandataire social de votre entreprise.
- ▶ Cliquez sur le bouton « Suivant ».

Complétion des informations personnelles

Etape 2

Pages : Parcours d'inscription – Informations personnelles

- ▶ Complétez les informations personnelles (champs obligatoires) suivants :
 - Nom d'utilisateur
 - Civilité
 - Prénom
 - Nom
 - Adresse e-mail
 - N° de téléphone
- ▶ Acceptez les CGU pour passer à l'étape suivante.

Pages : Parcours d'inscription – Informations personnelles

- ▶ Déposez un Kbis de moins de 3 mois soit par un « glisser-déposer » soit en le téléchargeant.
- ▶ Cliquer sur « Vérifier le document ».
- ▶ Une fois la vérification terminée, les informations issues du Kbis (SIREN, Raison sociale et Adresse) sont affichées.
- ▶ Le bouton « Suivant » passe en mode actif, vous devez cliquer sur ce bouton pour passer à l'étape suivante.

Page : Parcours d'inscription – Vérification de l'identité

- ▶ Afin de poursuivre votre inscription, vous devez procéder à la vérification de votre identité.
- ▶ Consultez les modalités de vérification de votre identité sur le fournisseur d'identité avant de vous lancer dans le parcours dédié sur le site de notre partenaire.
- ▶ Cliquez sur le bouton principal « Procéder à la vérification de votre identité ».

Accès à la vérification de l'identité physique

Etape 5

Page : Parcours d'inscription – Vérification de l'identité – Page d'accueil de notre partenaire Ubble sur ordinateur

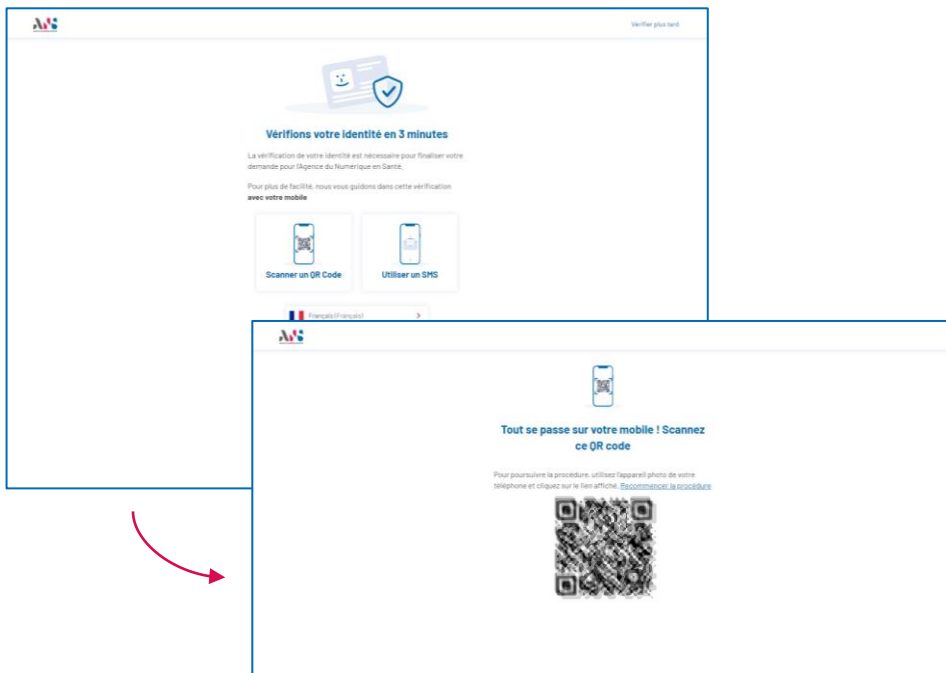

QR Code exemple non utilisable

- ▶ Vous êtes redirigé sur la page d'accueil de notre partenaire. Vous pouvez alors choisir de poursuivre sur votre téléphone mobile de deux façons :
 - Soit en scannant un QR Code.
 - Soit en recevant un SMS lequel vous donnera le lien permettant de continuer la procédure sur votre mobile.

Présentation des étapes de vérification d'identité

Etape 6

Page : Parcours d'inscription – Vérification de l'identité – Page d'accueil de notre partenaire Ubble sur téléphone mobile

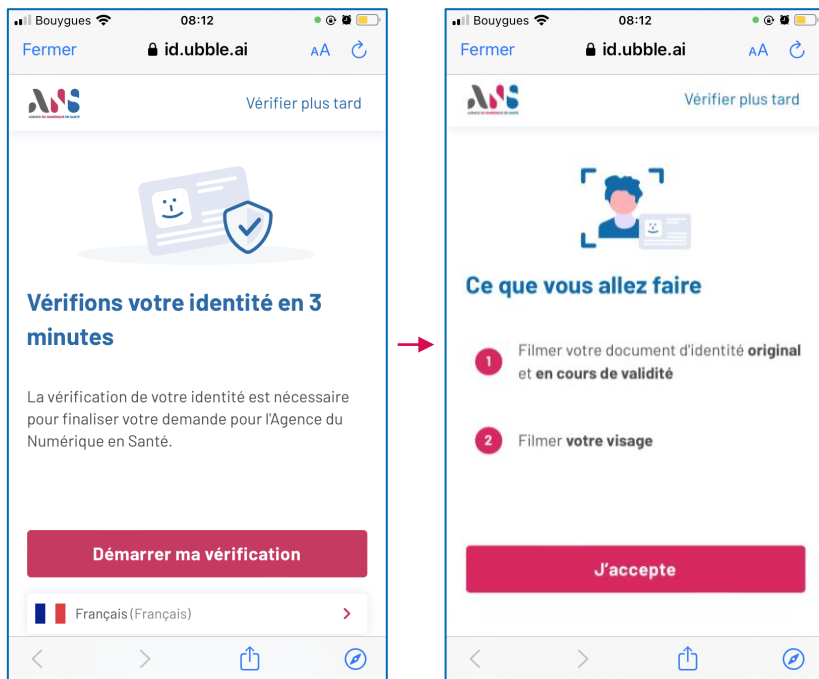

- ▶ Après avoir scanné le QR Code ou avoir suivi le lien reçu dans le SMS, vous prenez connaissance des différentes phases de vérification de votre identité.
- ▶ Il vous faut alors :
 - Cliquer sur Démarrer ma vérification.
 - Accepter de filmer votre document d'identité et d'être filmé.

Choix de la pièce d'identité utilisée

Etape 7

Page : Parcours d'inscription – Vérification de l'identité – Sélection de votre document d'identité

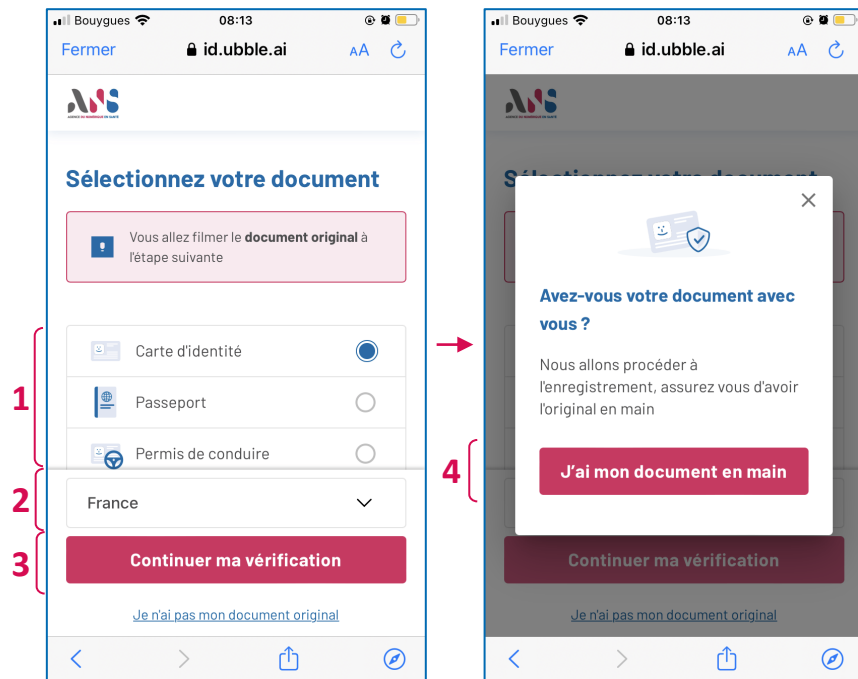

- ▶ Vous indiquez ensuite le document d'identité à partir duquel la vérification d'identité va avoir lieu :
 1. Vous sélectionnez le type de pièce d'identité.
 2. Vous indiquez le pays émetteur.
- ▶ Pour poursuivre, vous cliquez ensuite sur les boutons :
 3. « Continuer ma vérification ».
 4. « J'ai mon document en main ».

Vidéo de la pièce d'identité

Etape 8.1

Page : Parcours d'inscription – Vérification de l'identité – Vidéo du recto de votre document

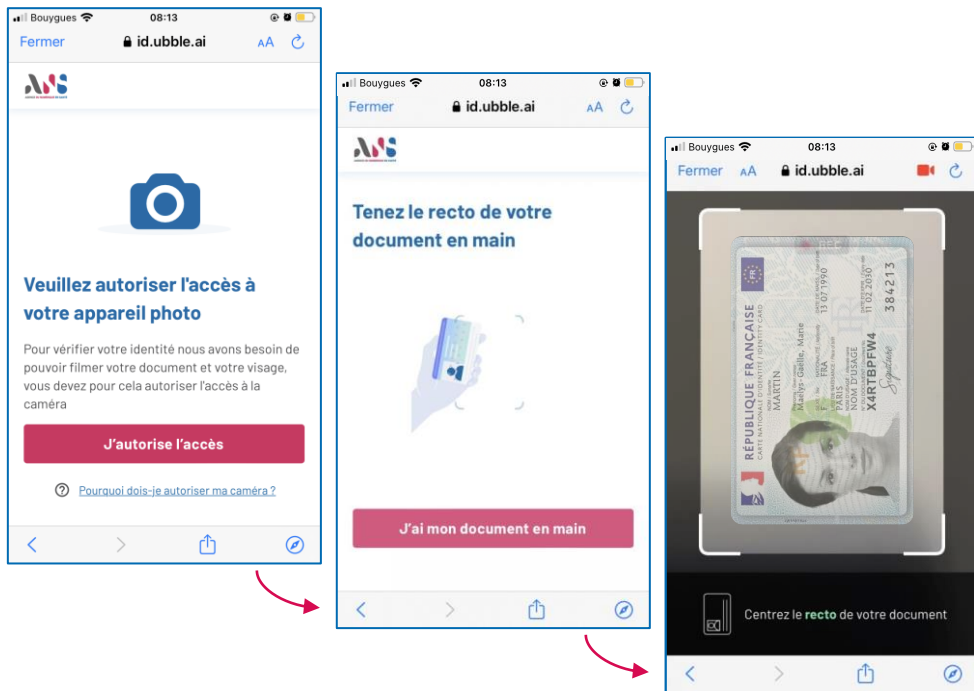
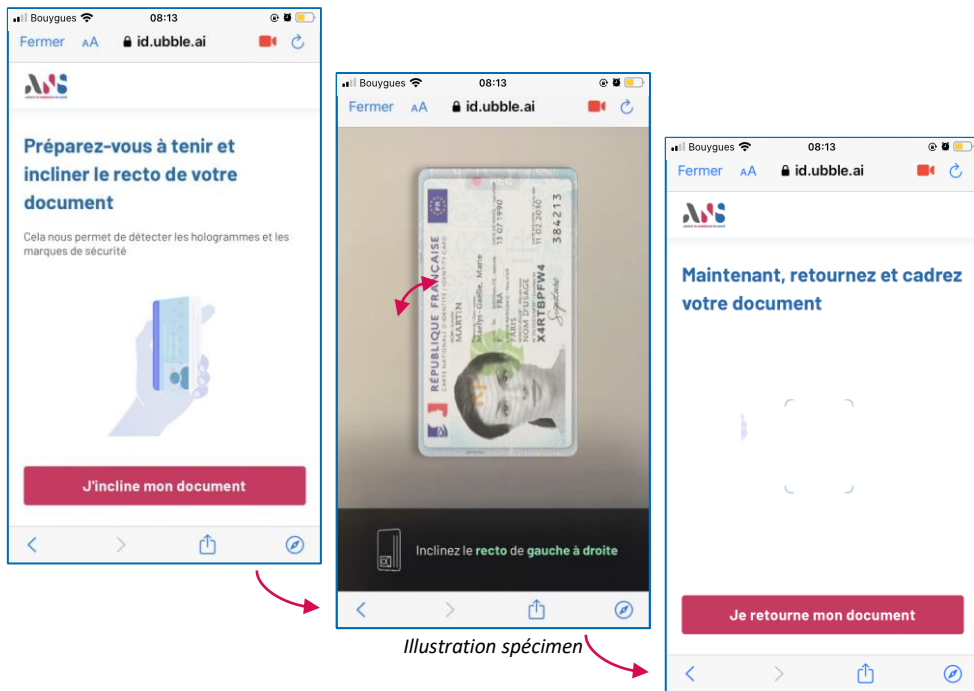

Illustration spécimen

- ▶ Vous êtes d'abord invité à autoriser l'accès à votre appareil photo.
- ▶ Vous cliquez pour poursuivre et afficher l'écran de scan de votre pièce d'identité.
- ▶ Vous devez alors positionner votre pièce d'identité dans la fenêtre.

Page : Parcours d'inscription – Vérification de l'identité – Vidéo de l'inclinaison du recto de votre document

- ▶ Vous êtes ensuite invité à incliner votre document de gauche à droite afin de montrer qu'il ne s'agit pas d'une copie.
- ▶ Vous filmez alors le va et vient du document à l'aide de la caméra de votre téléphone.
- ▶ Cette opération réalisée vous êtes invité à vous préparer pour prendre en vidéo l'autre face de votre pièce d'identité.

Page : Parcours d'inscription – Vérification de l'identité – Vidéo et inclinaison du verso de votre document

Illustration spécimen

Illustration spécimen

- ▶ Vous positionnez le verso de votre pièce d'identité dans la fenêtre.
- ▶ Vous êtes ensuite invité à incliner votre document de gauche à droite afin de montrer qu'il ne s'agit pas d'une copie.
- ▶ Vous filmez alors le va et vient du document à l'aide de la caméra de votre téléphone.

Vidéo de votre visage

Etape 7

Page : Parcours d'inscription – Vérification de l'identité – Vidéo de votre visage

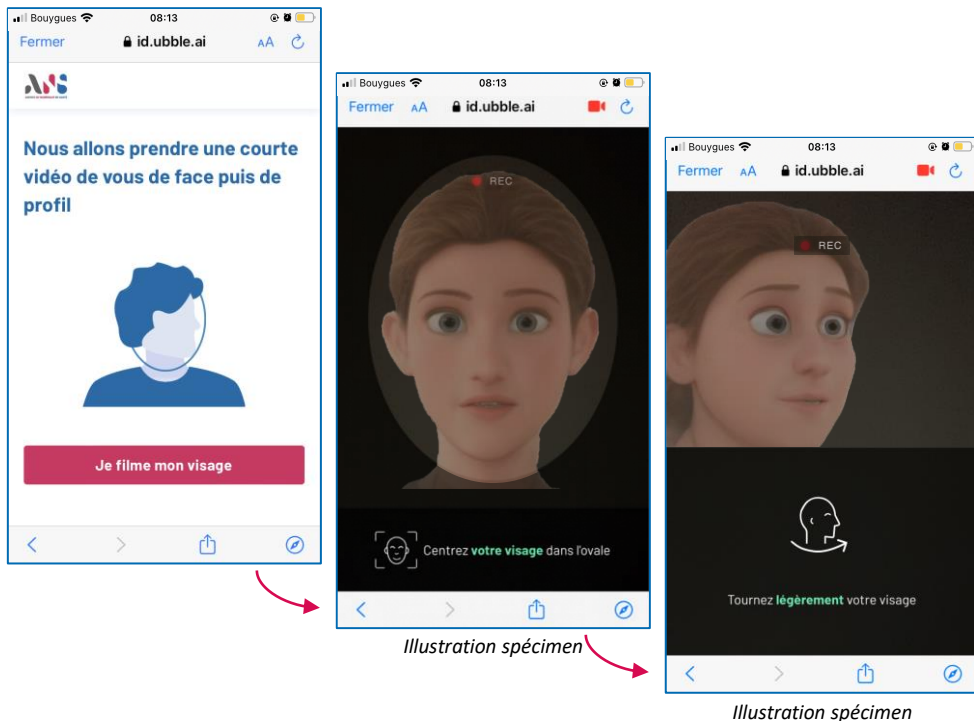

- ▶ Vous passez ensuite à l'étape lors de laquelle il vous faut vous filmer. Pour continuer, il vous suffit de cliquer sur « Je filme mon visage ».
- ▶ Vous devez alors centrer votre visage dans l'ovale qui apparaît à l'écran.
- ▶ Après une confirmation du système, vous êtes ensuite invité à tourner légèrement votre visage afin d'être pris de profil.

Message d'information de la finalisation de la demande d'inscription

Etape 8.1

Page : Confirmation de la fin des étapes de vérification de l'identité sur téléphone mobile

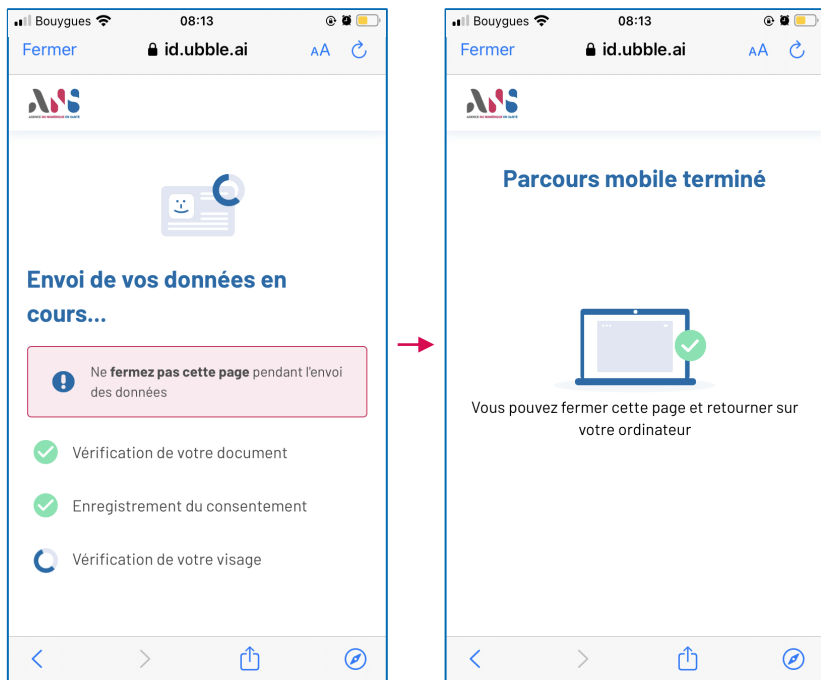

- ▶ Le parcours de vérification de votre identité est alors terminé.
- ▶ Vos données sont à la suite transmises aux équipes de l'ANS.
- ▶ Afin de confirmer la création du compte, elles vont préalablement s'assurer de :
 - l'authenticité de la pièce d'identité transmise,
 - la correspondance du visage avec la photo de la pièce d'identité,
 - la cohérence des données (nom, prénom) avec celles indiquées dans le formulaire d'inscription et les données extraites du Kbis.
- ▶ Vous pouvez arrêter ici l'utilisation de votre téléphone mobile et consulter votre ordinateur.

Message d'information de la finalisation de la demande d'inscription

Etape 8.2

Page : Confirmation de la fin des étapes de vérification de l'identité sur ordinateur

Screenshot 1 (top left) shows a page with the ANS logo and the heading 'Suivez les instructions sur votre mobile'. It features an illustration of a laptop and a smartphone connected by a dotted line, and a blue button that says 'Ne fermez pas et ne rechargez pas cette page pour pouvoir continuer'.
Screenshot 2 (bottom left) shows a message: 'Votre identité est en cours de vérification !' with a sub-message 'Vous allez être redirigé dans un très court instant...'. It includes an illustration of a smartphone with a person's face on the screen.
Screenshot 3 (right) shows the 'Fournisseur d'identité des industriels' website. A progress bar at the top indicates four steps: 'Étape 1: Votre rôle', 'Étape 2: Informations personnelles', 'Étape 3: Votre entreprise', and 'Étape 4: Vérification d'identité'. Below the bar, a red heading reads 'Vérification de votre identité terminée'. The text below states: 'Nous vous remercions d'avoir communiqué à nos services les informations relatives à votre identité. Une vérification est en cours de finalisation. Une fois cette vérification finalisée, vous recevrez un e-mail vous informant de l'activation de votre compte. Une fois ces vérifications effectuées, vous recevrez, dans un délai de 24h, un e-mail vous confirmant la création de votre compte et vous permettant d'initialiser votre mot de passe pour accéder à vos services.' A link at the bottom says '* Retourner à la page d'accueil du fournisseur d'identité'.

1. Pendant que vous réalisez les manipulations avec votre téléphone mobile, une page reste affichée sur votre ordinateur. Cette page, qui vous invite à suivre les instructions qui sont présentées sur votre téléphone mobile, ne doit pas être fermée.
2. Après avoir effectué l'ensemble des opérations sur votre téléphone mobile, le contenu de la page sur votre ordinateur change pour vous indiquer que vous allez être automatiquement redirigé sur le site du fournisseur d'identité.
3. La redirection terminée, vous vous trouvez sur le site du fournisseur d'identité. Un message vous précise que les équipes support du fournisseur d'identité vous enverront un email vous confirmant la création de votre compte une fois les opérations de vérifications terminées. Ces opérations sont réalisées dans un délai de 24h.

Création de compte en tant que représentant ou salarié

► Pour vous inscrire en tant que représentant ou salarié, vous devez suivre les étapes suivantes :

- 1 Choix du rôle
- 2 Identification de votre entreprise
- 3 Complétion des informations personnelles

Pages : Parcours d'inscription – Choix du rôle

Fournisseur d'Identité des Industriels Accueil Services Contact

Inscrivez-vous

* champs obligatoires

Votre rôle
Vous êtes *

- Mandataire**
I vous vous initiez à sélectionner ce rôle si vous êtes le mandataire social de votre entreprise. Pour vous inscrire ou renouveler d'identité, nos services vont procéder à une vérification de votre entreprise et de votre identité en fournissant votre Kbis et votre pièce d'identité. Une fois inscrit, vous aurez la possibilité de créer des comptes pour d'autres utilisateurs de votre entreprise.
- Représentant**
I vous vous initiez à sélectionner ce rôle si vous n'êtes pas mandataire social mais vous vous considérez comme représentant de votre entreprise. Pour faire une demande d'inscription, votre entreprise et votre mandataire social doivent préalablement avoir été enregistrés dans nos systèmes. Votre mandataire social pourra ensuite valider votre demande d'inscription.
- Salarie**
I vous vous initiez à sélectionner ce rôle si vous n'êtes ni mandataire social ni représentant de votre entreprise. Pour faire une demande d'inscription, votre entreprise et votre mandataire social doivent préalablement avoir été enregistrés dans nos systèmes. Votre mandataire social ou votre représentant pourra ensuite valider votre demande d'inscription.

[Retourner à la page d'accueil](#) **Suivant**

► Sélectionnez votre rôle :

- **Représentant** : si vous n'êtes pas mandataire social mais vous vous considérez comme représentant de votre entreprise
- **Salarie** : si vous n'êtes ni mandataire ni représentant de votre entreprise

Pages : Parcours d'inscription – Votre entreprise

Inscrivez-vous en tant que représentant

4 étapes obligatoires

1 Nom

2 **Votre entreprise**

3 Informations personnelles

4 Validation

Requiert-il un avis ?

Avant toute inscription de votre entreprise, vous ne pouvez faire une demande d'inscription que si votre entreprise n'est pas déjà enregistrée dans l'indicateur SIRET Connect.

Afin d'identifier votre entreprise, vous devez renseigner dans le champ "Identifiant" le code SIRET national correspondant à votre entreprise. Par exemple pour la France, le type d'identifiant est le code SIRET global par l'exemple.

Dans le cas où votre entreprise ne serait pas reconnue, nous devons vous rapprocher de mandataire de votre entreprise afin qu'il transmette à nos services. Pour toutes questions, nous vous invitons à contacter notre service client.

Sélectionnez le(s) établissement(s) admissibles *

SIRET (France SIRET) SIRET (France SIRET) SIRET (France SIRET)

SIRET (France SIRET) SIRET (France SIRET) SIRET (France SIRET)

Identifiant *

123456789

Chercher

Inscrivez-vous en tant que représentant

4 étapes obligatoires

1 Nom

2 Votre entreprise

3 **Informations personnelles**

4 Validation

Informations entreprise

SIRET (France SIRET)
123456789

Raison sociale
Entreprise UC

Adresse du siège
20 Avenue Charles de Gaulle Paris FR

Prénoms
Jean Benoit

Suivant

- ▶ Sélectionnez le type d'identifiant national de votre entreprise
- ▶ Saisissez l'identifiant national de votre entreprise
- ▶ Cliquez sur « Chercher »

- ▶ Si votre entreprise est déjà inscrite sur le fournisseur d'identité, les informations de l'entreprise sont restituées.
- ▶ Cliquez sur « Suivant »
- ▶ Si votre entreprise n'est pas reconnue sur le fournisseur d'identité, vous devrez vous rapprocher de votre mandataire. Celui-ci devra préalablement créer son compte sur le fournisseur d'identité, ce qui permettra également la création de votre entreprise.

Pages : Parcours d'inscription – Vos informations personnelles

- ▶ Depuis le formulaire des informations personnelles, vous devez compléter les informations suivantes (champs obligatoires) :
 - Nom d'utilisateur
 - Civilité
 - Prénom
 - Nom
 - Adresse e-mail
 - N° de téléphone direct
- ▶ Pour la création de votre compte, vous devez accepter les CGU
- ▶ Cliquez ensuite sur le bouton « Envoyer ma demande d'inscription »
- ▶ Votre demande de création de compte est transmise aux mandataires et représentants de votre entreprise inscrits sur le fournisseur d'identité. Une fois qu'ils auront validé votre demande de création, vous recevrez un e-mail vous invitant à initialiser votre mot de passe et accéder par la suite au fournisseur d'identité.

Gestion de votre compte depuis le fournisseur d'identité

► Les collaborateurs inscrits sur le fournisseur d'identité disposent d'une interface dédiée permettant de réaliser différentes actions :

- 1 Consultation du tableau de bord
- 2 Gestion de votre compte
- 3 Consultation de la liste de vos collaborateurs
- 4 Gestion des demandes d'inscription et de modification de vos collaborateurs (pour les utilisateurs mandataires et représentants)
- 5 Accès à vos services

Consultation du tableau de bord

1

Page : Tableau de bord

Votre tableau de bord

Vos informations

Informations personnelles

Prénom: Pierre-François | Titre: Durand

Statut: Mandataire

Adresse e-mail: pierrefrancois.durand@opmail.com

[Voir vos informations](#)

Informations de l'entreprise

Raison sociale: LOGIPRO

Identifiant - BREN: 123456784

[Voir plus](#)

Vos services

Vos services utilisés

- Plateforme Convergence
- Portail Industriels
- Convergence Raceme

Les services accessibles

- MICROCO (DEV)
- Écoscène
- Observatoire Raceme
- Observatoire Preprod
- Observatoire

[Voir plus](#)

Vos collaborateurs

Vous trouvez ci-dessous les 3 derniers collaborateurs à s'être connectés (sauf-vous) sur le fournisseur d'identité Industriels Santé Connect (ISC)

Nom	Prénom	Email	Rôle	Date de création de compte	Action
Moroux	Linda	linda.moroux@besons.fr	Salarie	6 mars 2023 16:41	🔄 📧 🗑️
Bruger	Alan	alan.bruger@besons.fr	Salarie	7 mars 2023 15:32	🔄 📧 🗑️

[Voir tous vos collaborateurs](#) [Ajouter un collaborateur](#)

Vos demandes à traiter

Vous trouvez ci-dessous les 2 dernières demandes d'inscription et de modification des collaborateurs de votre entreprise

Demandes d'inscription (1)		Demandes de modification (0)	
Date	Utilisateur	Description	Statut
7 mars 2023 16:31	Paul Clerand	Valider l'inscription	À traiter

[Voir toutes les demandes à traiter](#)

- ▶ Depuis votre tableau de bord, vous pouvez :
 - Consulter vos informations personnelles et les informations de l'entreprise.
 - Accéder à vos services reliés au fournisseur d'identité.
 - Visualiser les trois dernières connexions des collaborateurs de votre entreprise.
 - Ajouter un nouveau collaborateur.
 - Pour les mandataires et représentants, consulter et accéder à vos demandes à traiter.

Gestion de votre compte

2

Page : Votre compte

- ▶ En cliquant sur un des trois boutons encadrés sur la copie d'écran ci-après en haut à gauche, vous êtes redirigé vers la page « Votre compte » où vous pourrez consulter le détails de vos informations personnelles, les informations de l'entreprise et vos droits d'utilisateur.
- ▶ Depuis la page « Votre compte », vous pouvez mettre à jour votre mot de passe en cliquant sur le bouton « Modifier le mot de passe ».
- ▶ Vous pouvez également adresser une demande de modification de vos informations personnelles en cliquant sur l'icône « Edit ».
- ▶ Les utilisateurs mandataires peuvent adresser une demande de modification des informations de l'entreprise qui sera analysée et traitée par les équipes ANS.

Consultation de la liste de vos collaborateurs

3

Page : Liste des collaborateurs

Tableau de bord > Liste des collaborateurs

Liste des collaborateurs

Ajouter un collaborateur

Rechercher un collaborateur

Rechercher

Nom	Prénom	Email	Rôle	Date de création de compte	Action
DURAND	Pierre	pdurandconvergence@yopmail.com	Mandataire	6 février 2023 16:09	
DURAND	Paul	pouldurandconvergence@yopmail.com			
Durand	Aline	alinedurand-convergence@yopmail.com			

Compte de Aline Durand

Informations personnelles

Rôle	Statut	Prénom	Nom
Salarié	Madame	Aline	Durand

Numéro d'affilié : alinedurandconvergence | N° de téléphone : +33123456789

Adresse e-mail : alinedurand-convergence@yopmail.com

Ses droits

Description des droits	Statut
Consultation de la liste des comptes de l'ensemble des collaborateurs de l'entreprise	✓

Ses services utilisés

- Portail Industriels
- Plateforme Convergence

- ▶ Vous pouvez accéder à la liste de vos collaborateurs en cliquant sur « Voir tous vos collaborateurs » au niveau du tableau de bord ou depuis l'entrée login de la barre de navigation en cliquant sur « Vos collaborateurs ».
- ▶ Depuis la page « Liste des collaborateurs », vous pouvez consulter le nom, prénom, adresse e-mail, rôle et date de création de l'ensemble des comptes des collaborateurs de votre entreprise.
- ▶ En cliquant sur l'icône « Consulter » d'un collaborateur, vous pouvez visualiser ses informations personnelles ainsi que ses droits d'utilisateurs.
- ▶ Les utilisateurs mandataires ou représentants peuvent directement modifier les informations personnelles des autres comptes d'utilisateurs représentants ou salariés en cliquant sur l'icône « Editer ».
- ▶ Les utilisateurs mandataires ou représentants peuvent aussi supprimer directement des autres comptes d'utilisateurs représentants ou salariés en cliquant sur l'icône « Supprimer ».

Gestion des demandes d'inscription et de modification de vos collaborateurs (pour les utilisateurs mandataires et représentants)

4

Page : Vos demandes à traiter

Tableau de bord > Vos demandes à traiter

Vos demandes à traiter

Vous trouverez ci-dessous les demandes d'inscription et de modification d'un représentant ou d'un salarié de votre entreprise

Date	Utilisateur	Description	Statut
2 mars 2023 16:00	Aline Durand	Modification de données utilisateur	A valider

Précédent

Tableau de bord > Vos demandes à traiter > Demandes de modification à traiter > Détail d'une demande

Retour à la liste des demandes

Demande de modification

Dernière actualisation : 2 mars 2023 16:00
Date de demande : 2 mars 2023 16:00

Informations personnelles actuelles

Nom d'utilisateur	Civilité	Prénom	Nom
alinedurandconvergence	Madame	Aline	Durand

Adresse e-mail : alinedurand-convergence@yopmail.com
N° de téléphone direct : +33123456789

Modifications demandées

Donnée	Valeur actuelle	Modification demandée
N° de téléphone direct	+33123456789	+33123456799

Commentaire associé à la demande

Changement de numéro de téléphone

Refuser la modification Valider la modification

- ▶ Vous pouvez accéder à la page des demandes à traiter en cliquant sur le bouton « Voir toutes les demandes à traiter » présent sur le tableau de bord ou depuis la barre de navigation en cliquant sur « Vos demandes à traiter ».
- ▶ Depuis la page « Vos demandes à traiter », vous pouvez visualiser les demandes d'inscription et les demandes de modification en cours.
- ▶ En cliquant sur une demande, vous pouvez consulter le détail de celle-ci et décider de la valider ou de la refuser.

Accès à vos services

5

Page : Tous les services

AGENCE NATIONALE DE LA SÉCURITÉ ET DE LA PRÉVENTION EN SANTÉ
INDUSTRIELS SANTÉ CONNECT (ISC)

Accueil Vos services Vos demandes à traiter

Tableau de bord > Tous les services

Tous les services

Vos services utilisés

Plateforme Convergence
Accéder →

Portail Industriels
Accéder →

- ▶ Depuis la page « Tous les services », vous pouvez accéder aux services listés sans vous identifier à nouveau.

esante.gouv.fr

Le portail pour accéder à l'ensemble des services et produits de l'agence du numérique en santé et s'informer sur l'actualité de la e-santé.

[@esante_gouv.fr](https://twitter.com/esante_gouv.fr)

linkedin.com/company/asip-sante